St. Antonius
Denkmal

gesammelt durch J.Jürgens

Theodor-Heuss-Strasse

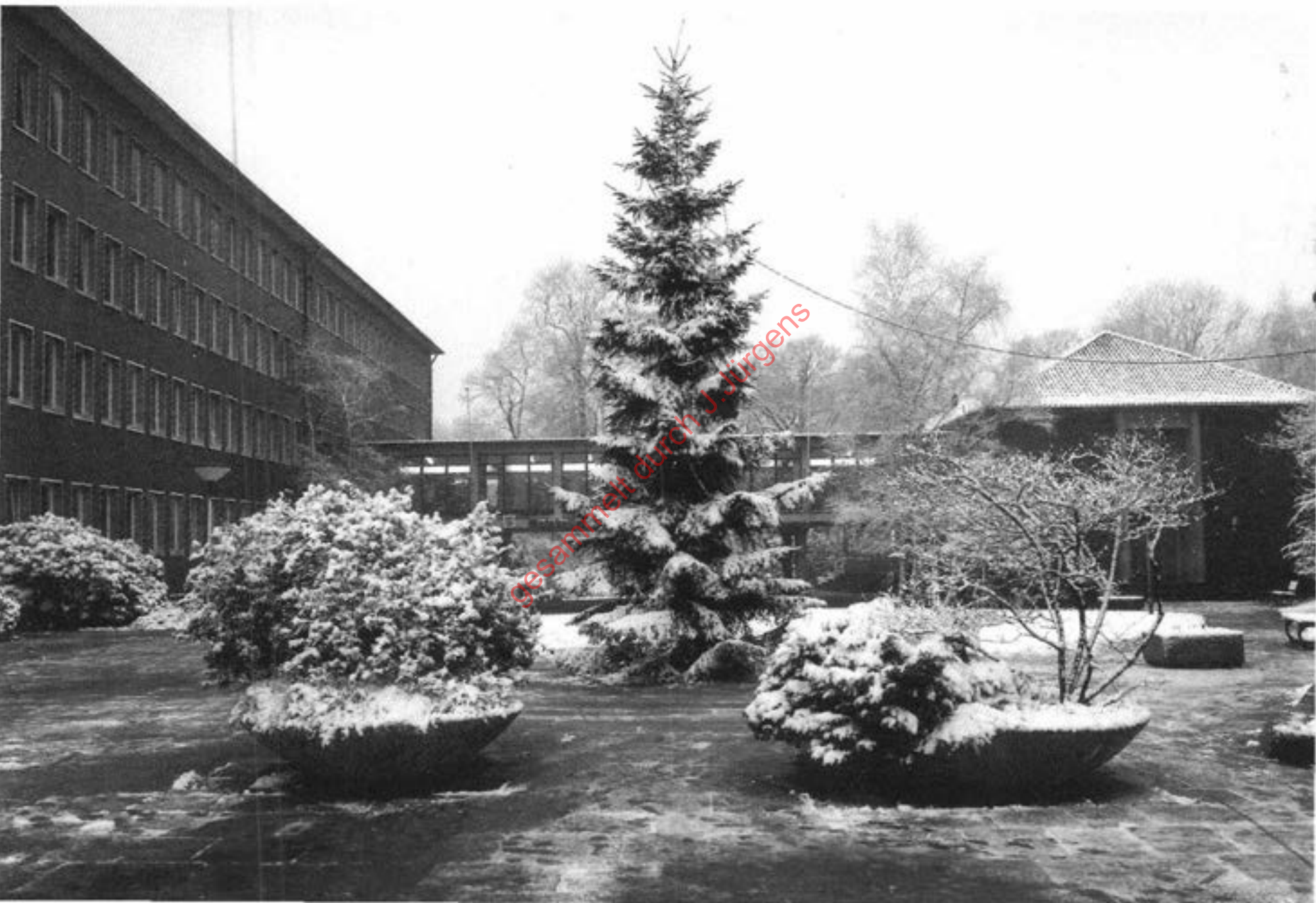
gesammelt durch J. Jürgens

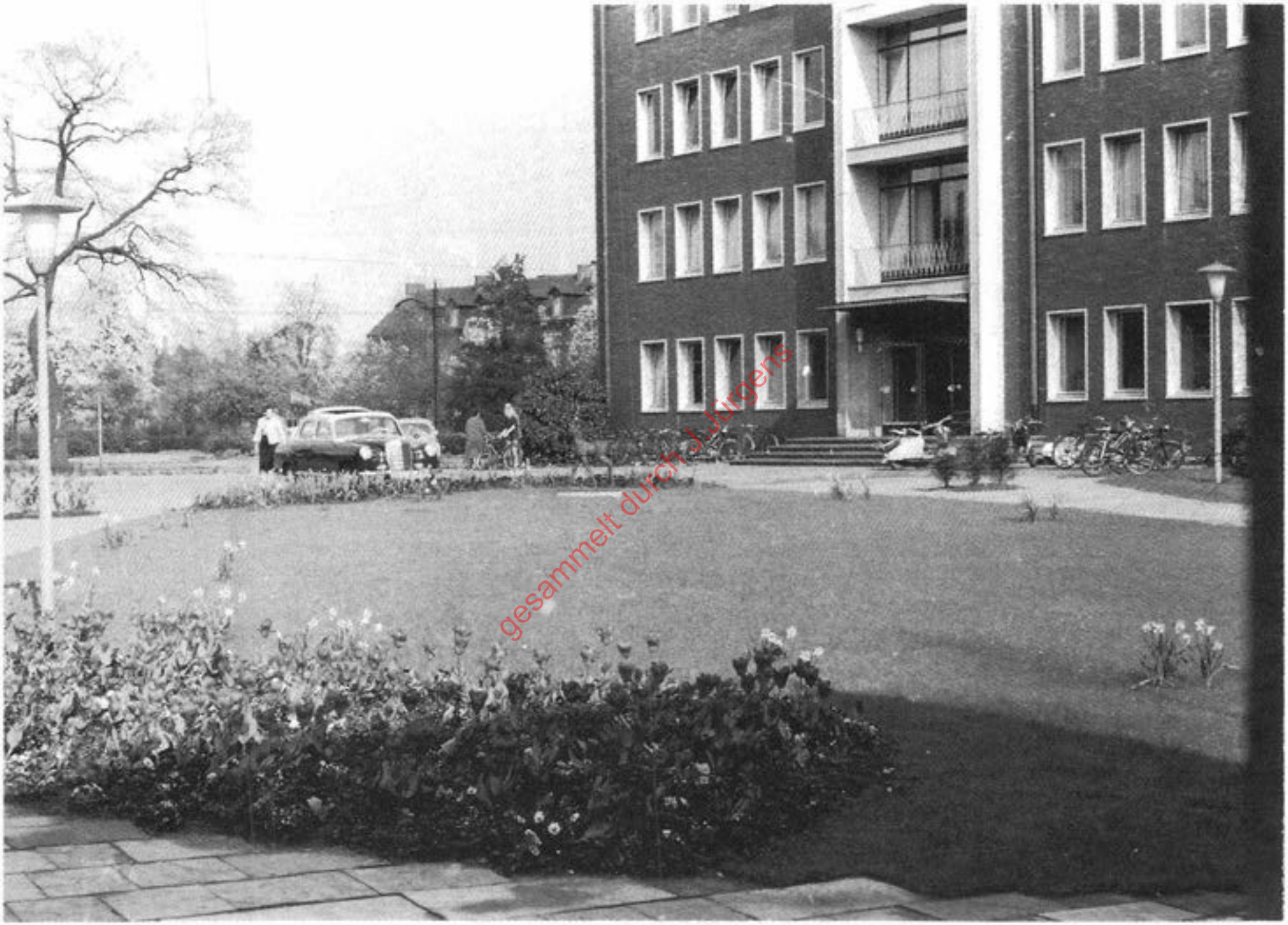

gesammelt durch J. Jürgens

Rathausvorplatz

gesammelt durch J. Jürgens

Altenwohnungen Hospitalstraße 1980

Marktstrasse/Kurt-Schumacher-Strasse

gesammelt durch J.Jürgens

Kurt-Schumacher-Strasse - Neubau der Familienbildungsstätte

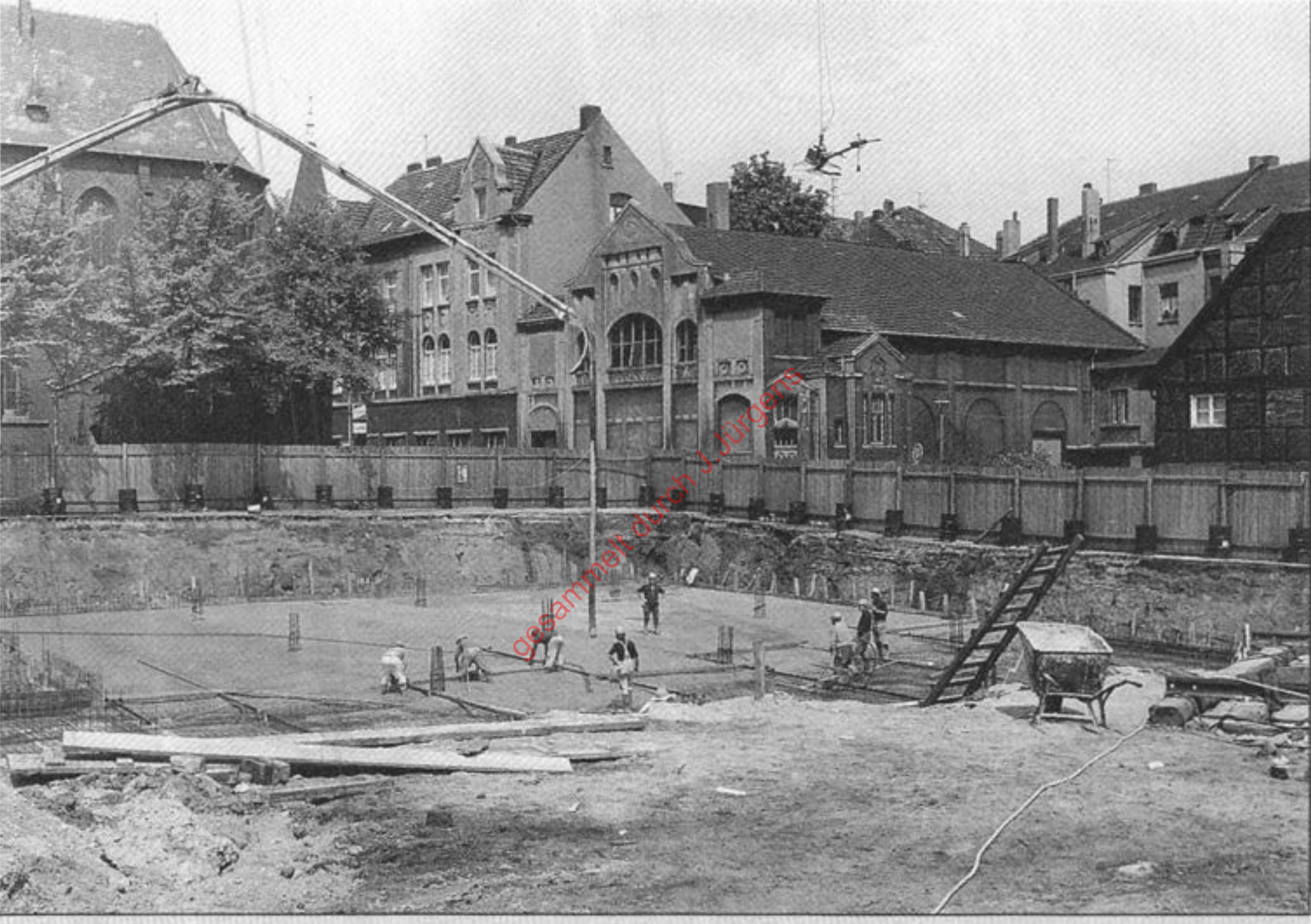
gesammelt durch J. Jürgens

Neubau der Tiefgarage

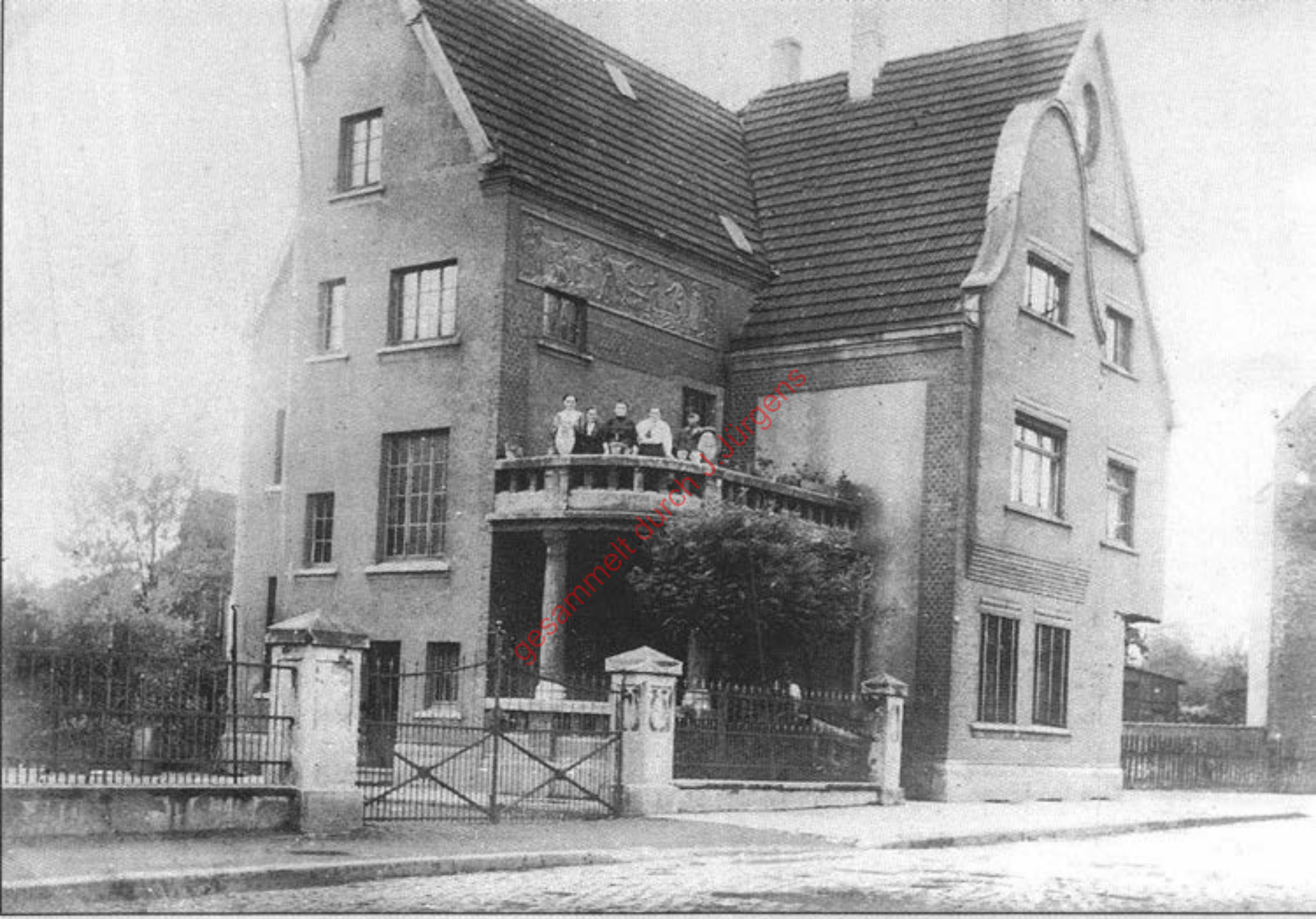
gesammelt durch J. Jürgens

Brune, Marktstraße - heute: Kurt-Schuhmacher-Straße

gesammelt durch J. Jürgens

Marktstrasse

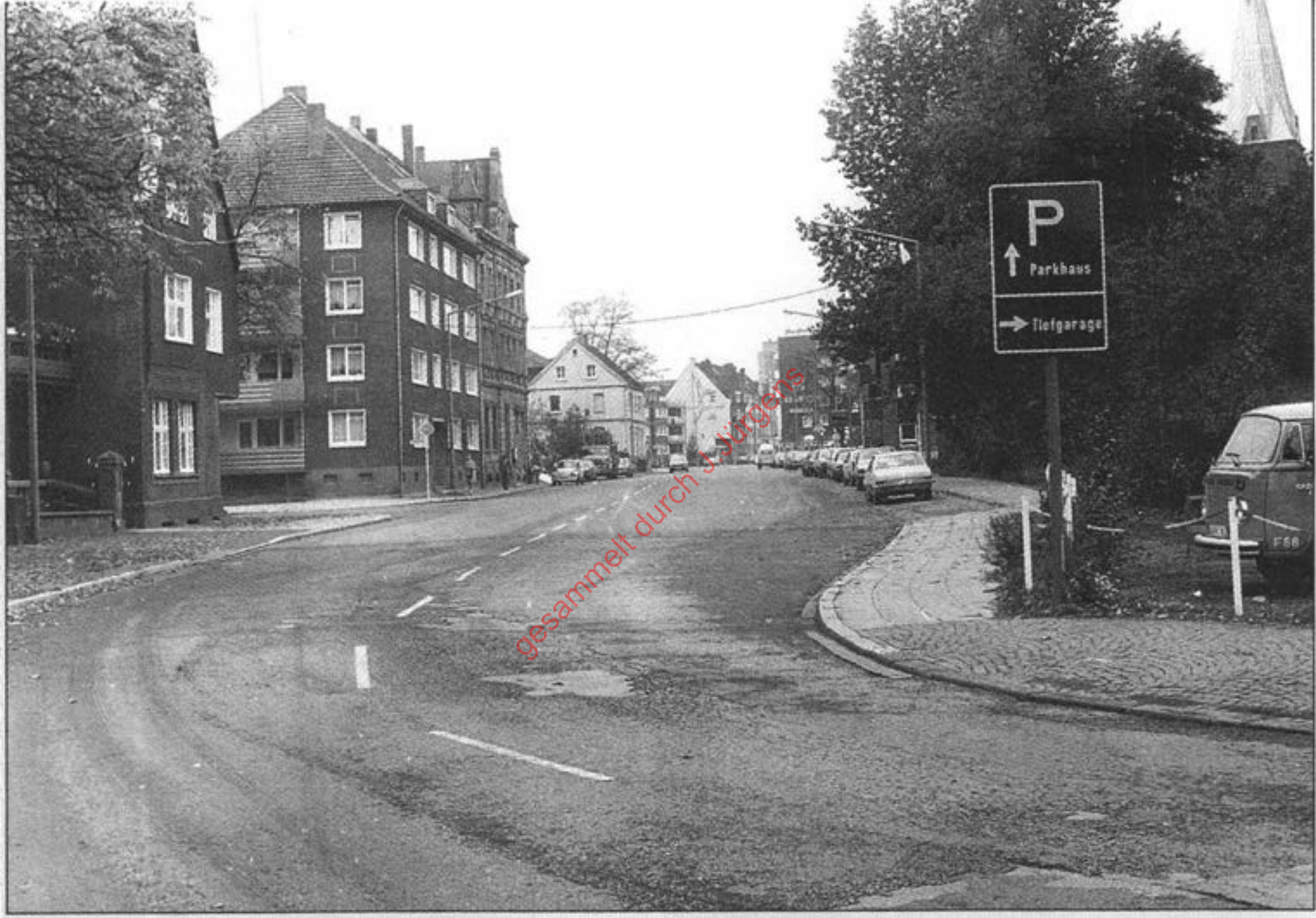

gesammelt durch J.Jürgens

Kurt-Schumacher-Strasse

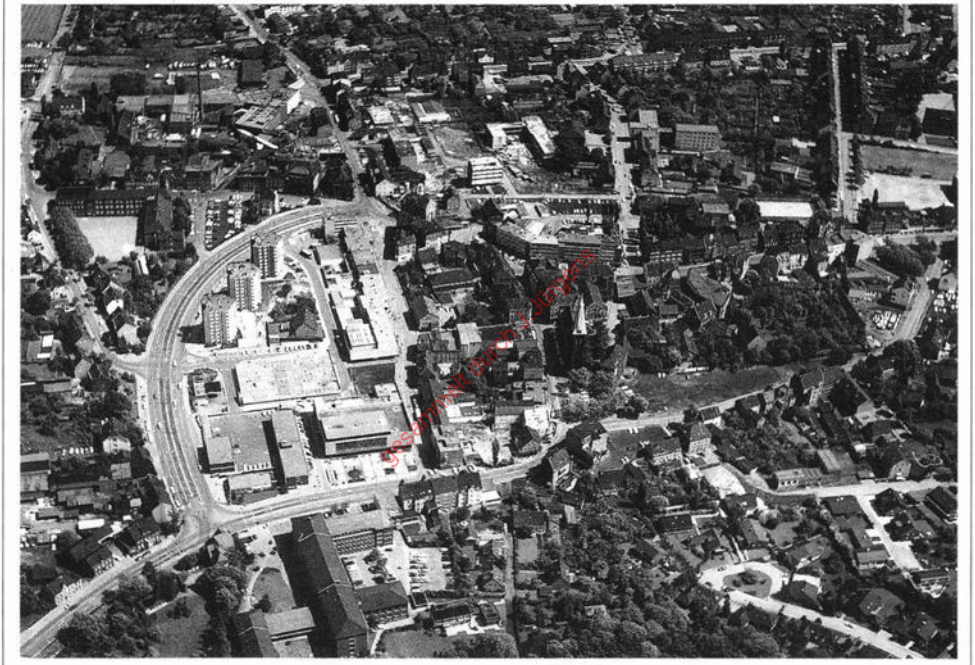
Gesammlt durch J. Jürgens

Innenstadt 1971

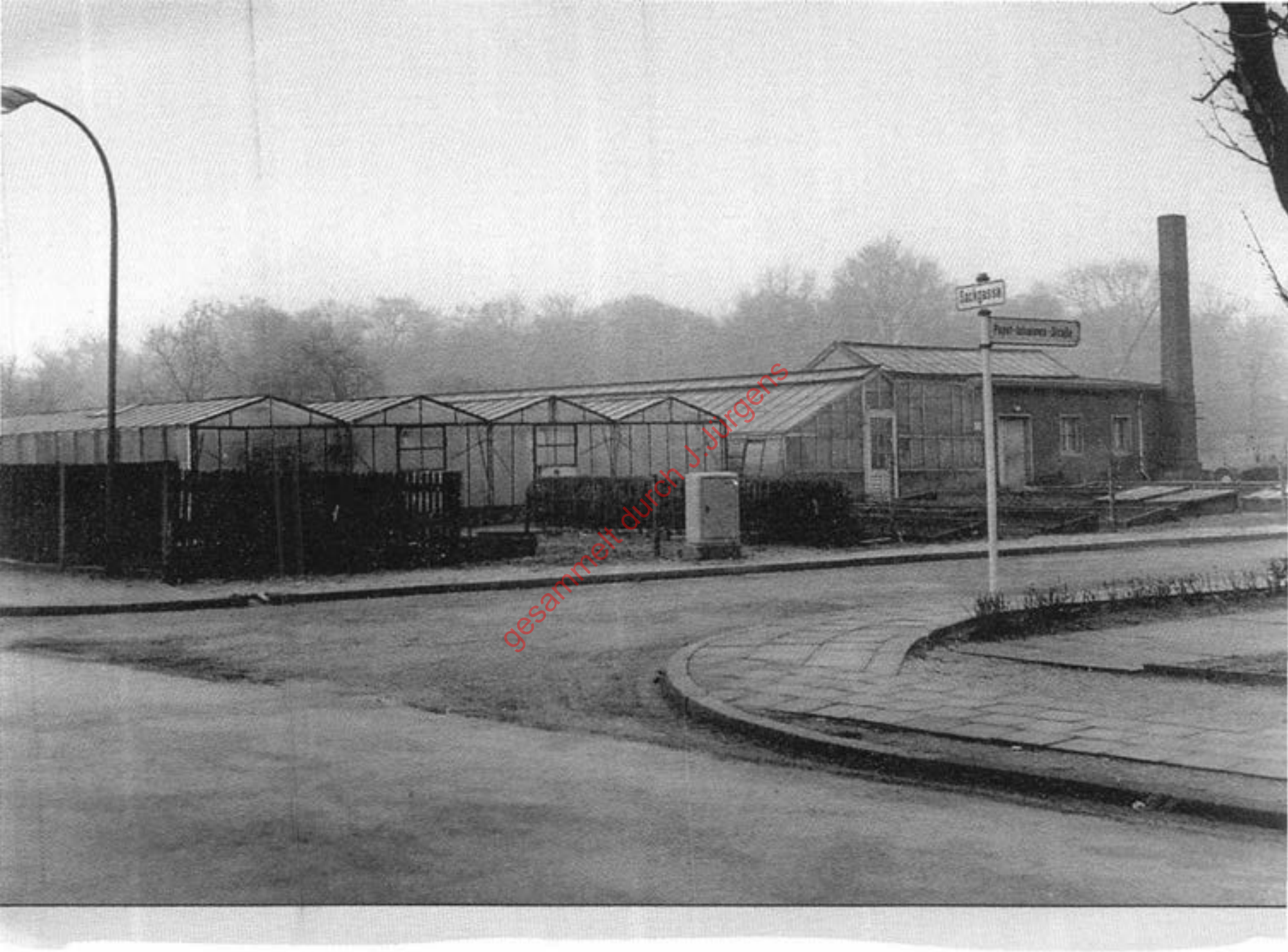

gesammelt durch J. Jürgens

Gabbert. In der Feige 12

Herten. Kath. Pfarrhaus.

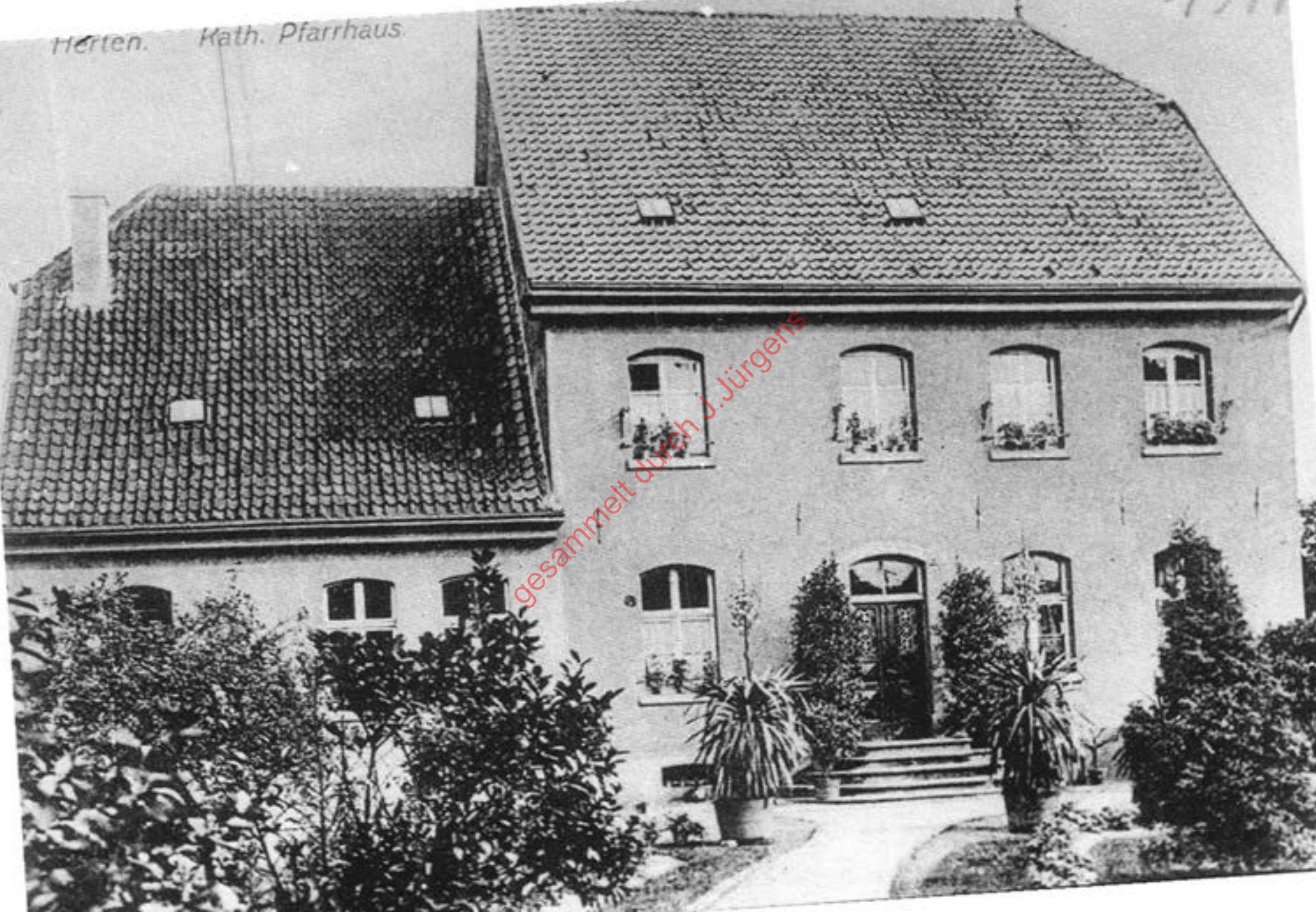

gesammelt durch J. Jürgens

gesammelt durch J.Jürgens

Feuerwache

gesammelt durch J. Jürgens

Hermannstrasse 21

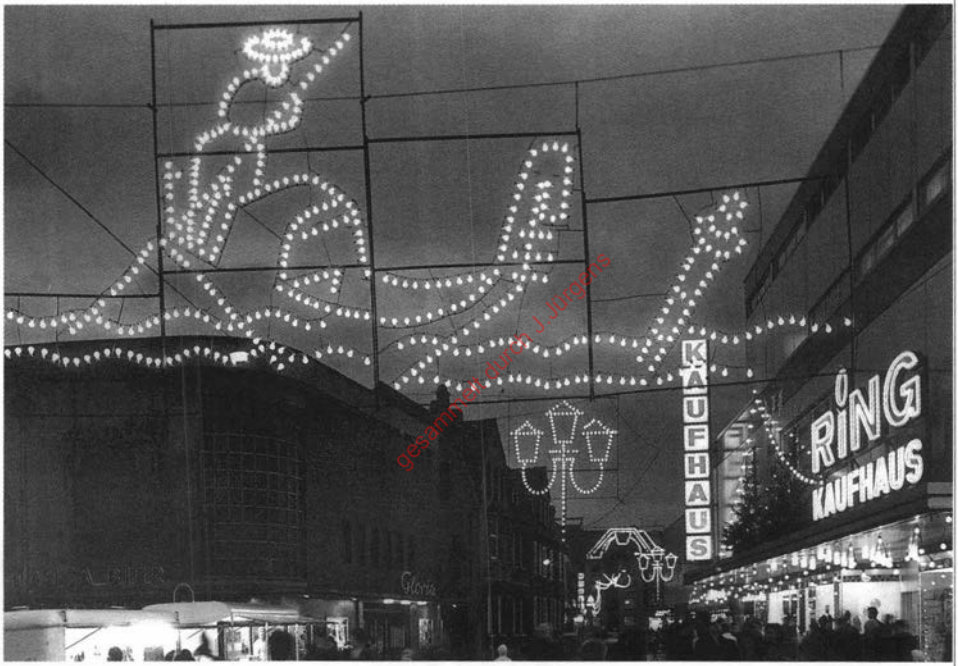

gesammelt durch J. Jürgens

Hermannstrasse

gesammelt durch J. Jürgens

Haus Eppman, Hermannstraße 13

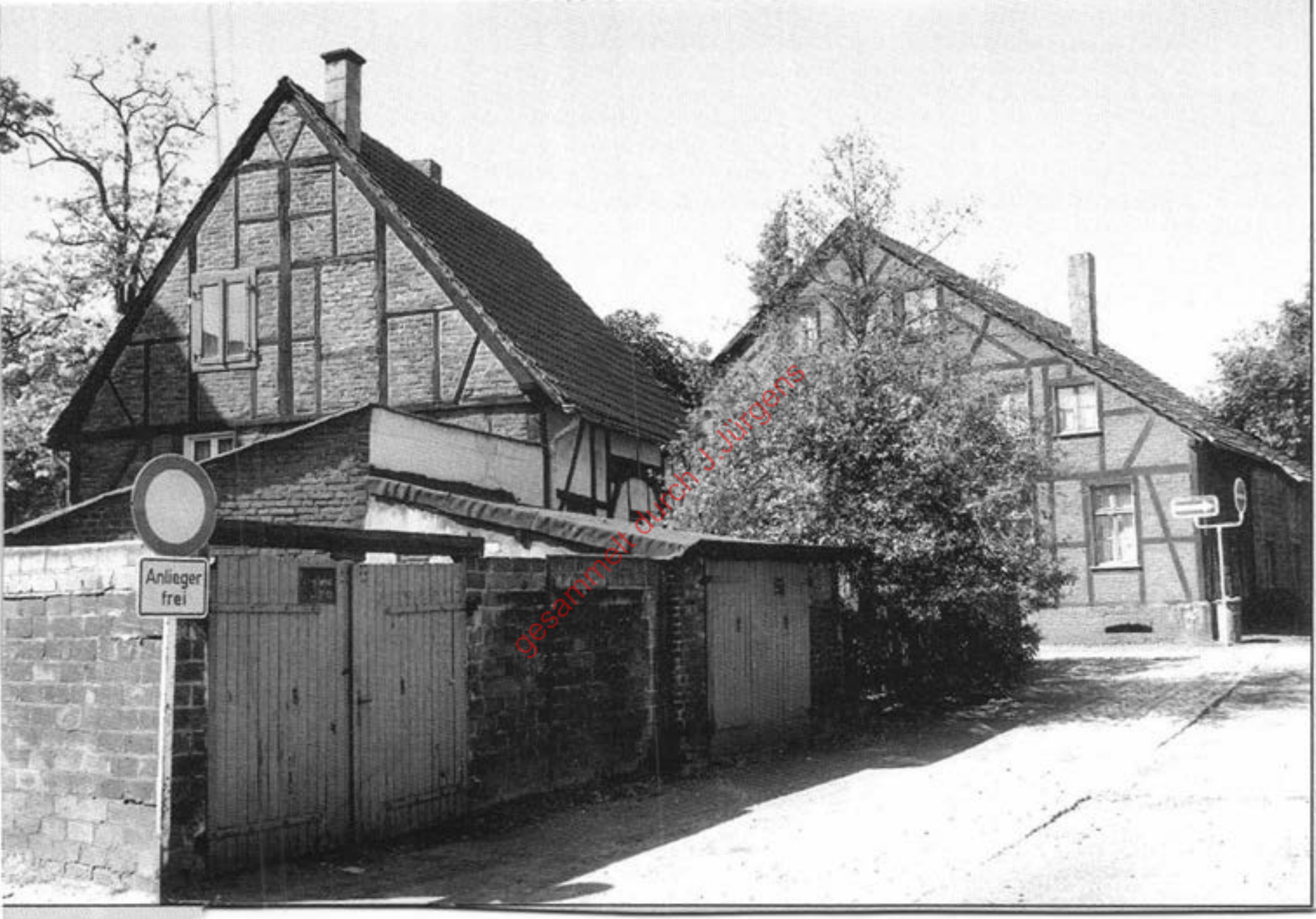

gesammelt durch J. Jürgens

Pastoratsweg

Engelgasse
ntoniusstraße

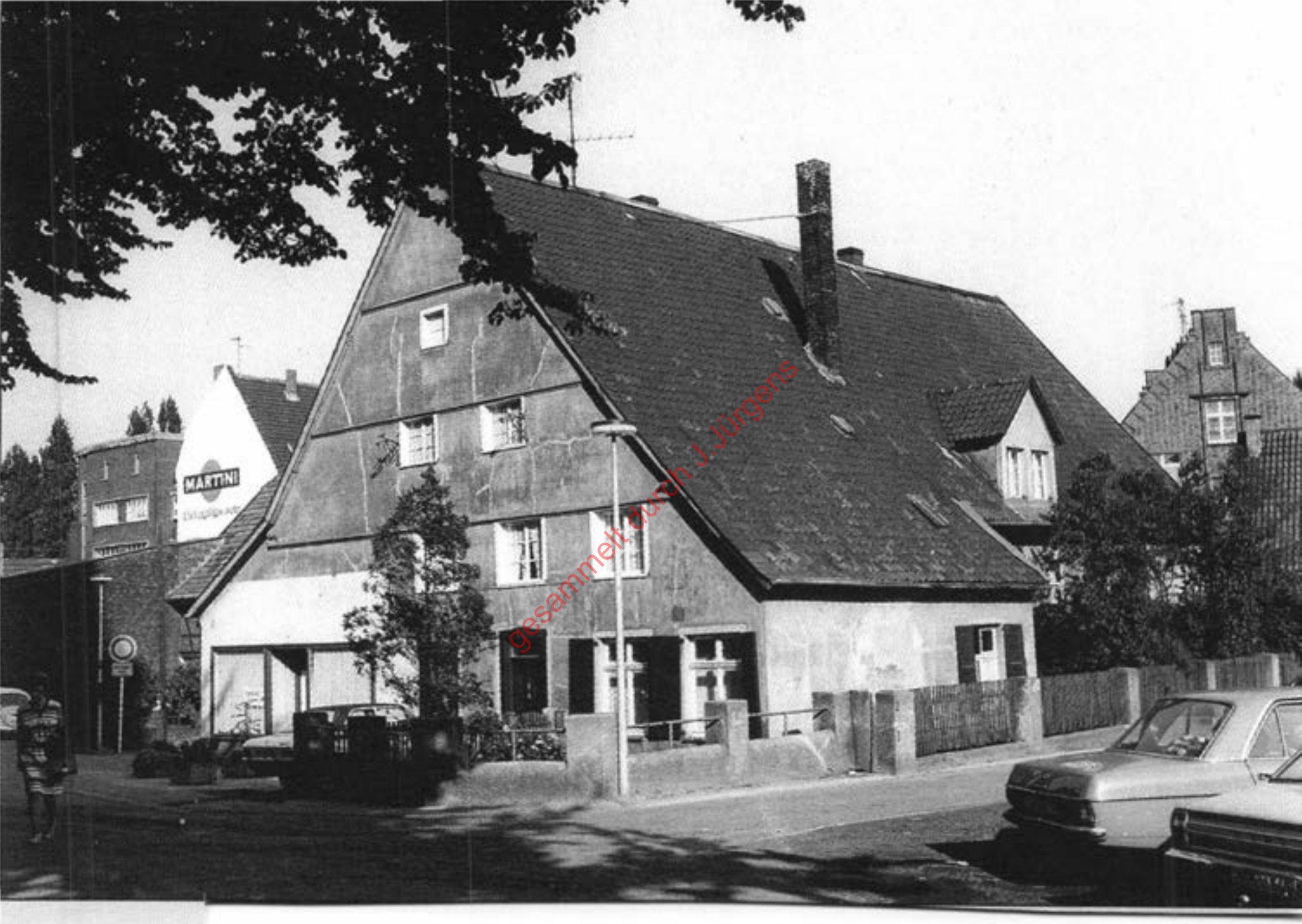

gesammelt durch J.Jürgens

Pastoratsweg

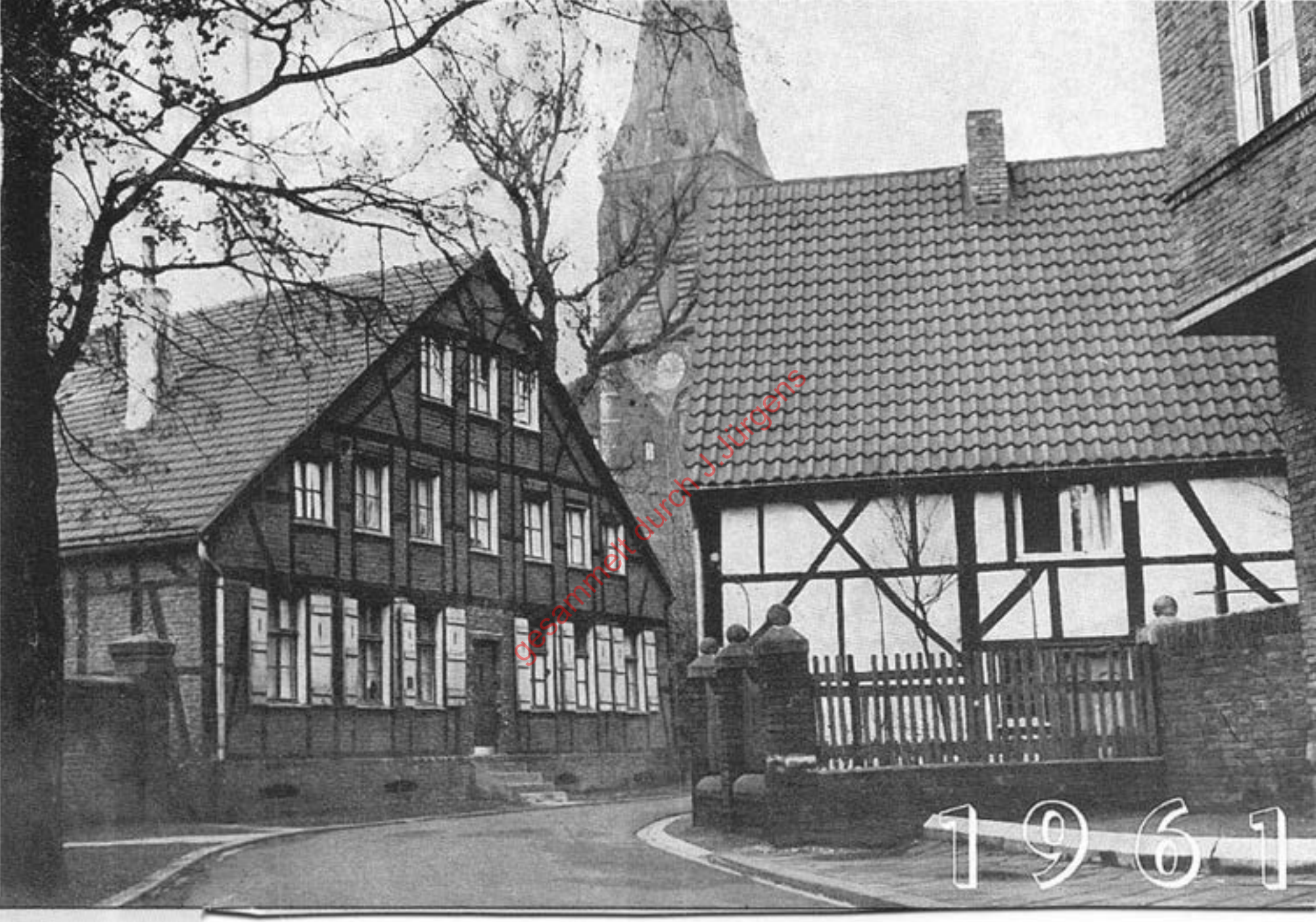

gesammelt durch J.Jürgens

Pastoratsweg

gesammelt durch J.Jürgens

Bergforth, Pastoratsweg 1

gesammelt durch J. Jürgens

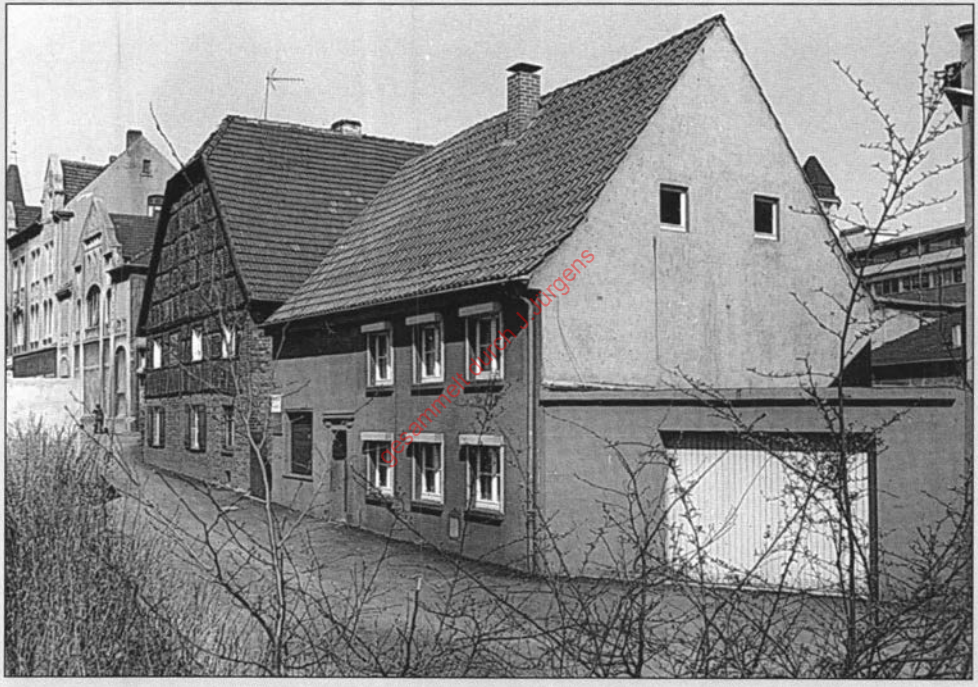
gesammelt durch J. Jürgens

Bohnenkamp

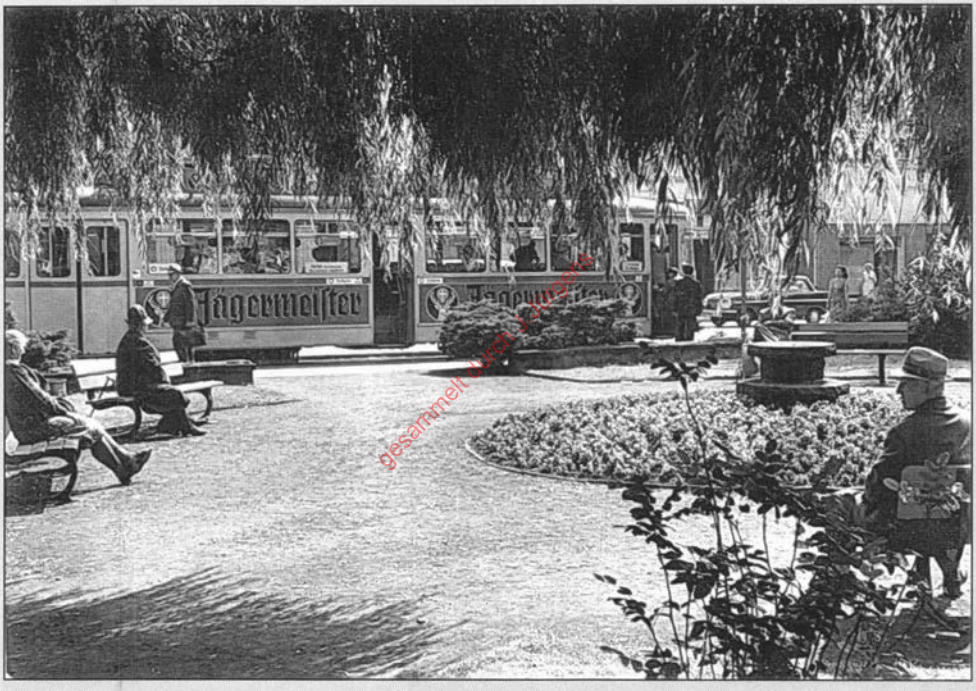

gesammelt durch Zeitungsente

Bramhügel

Alter Marktplatz

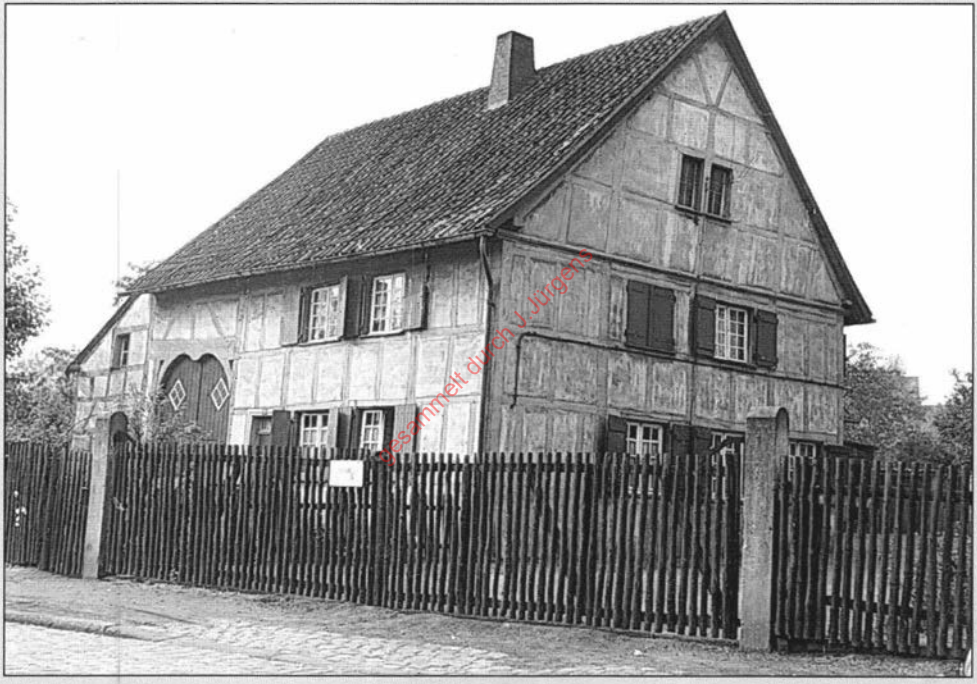
gesammelt durch J. Jürgens

Blumenstraße 19

Blumenstraße

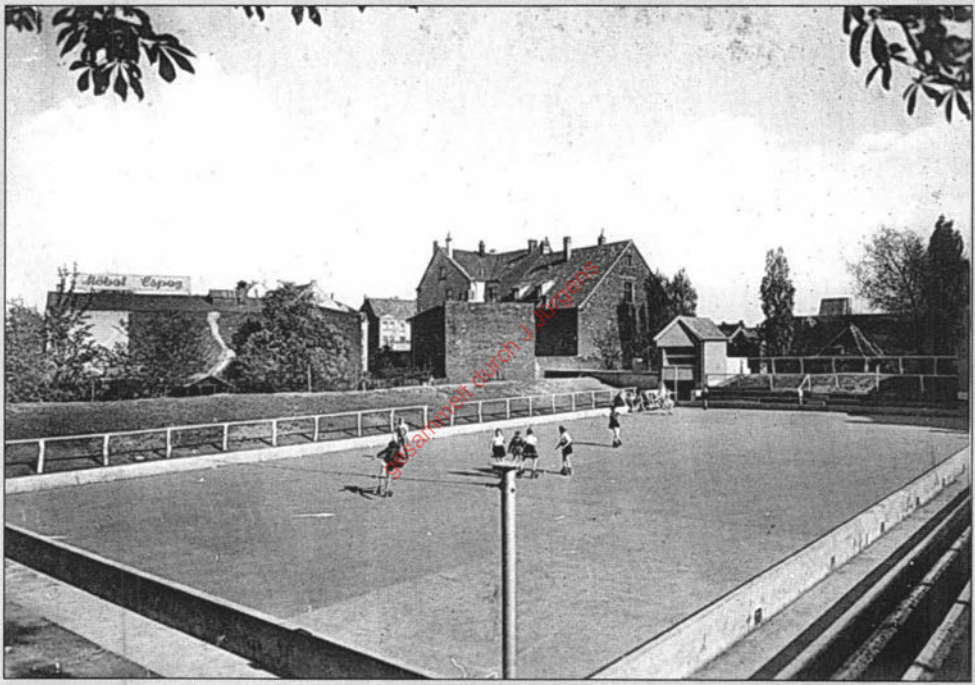

Rollsportstadion, Wilhelmstraße

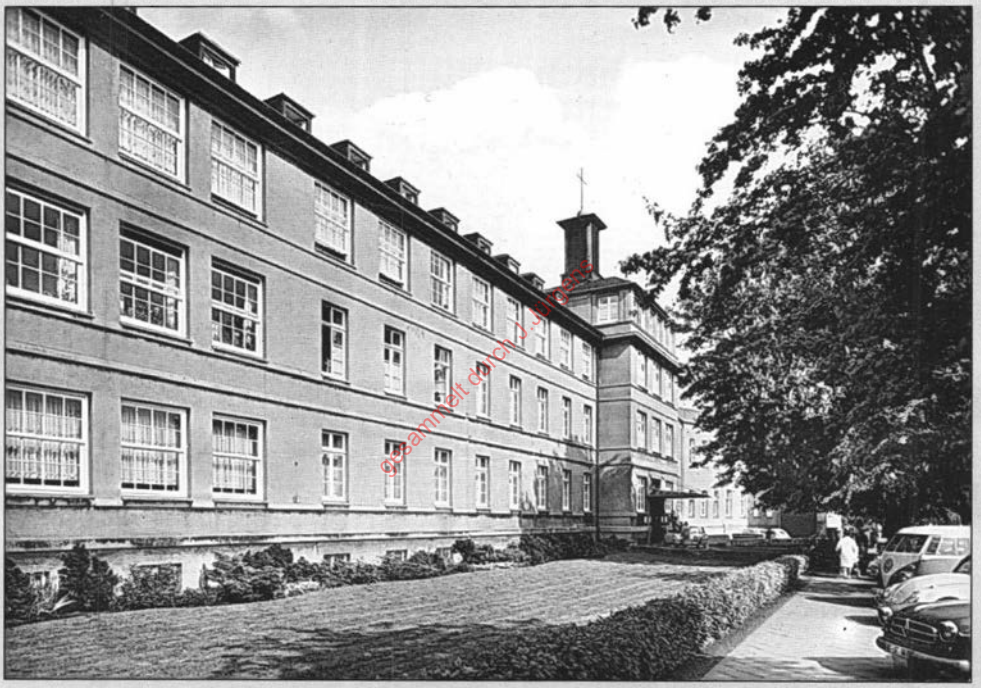

St. Elisabeth-Hospital

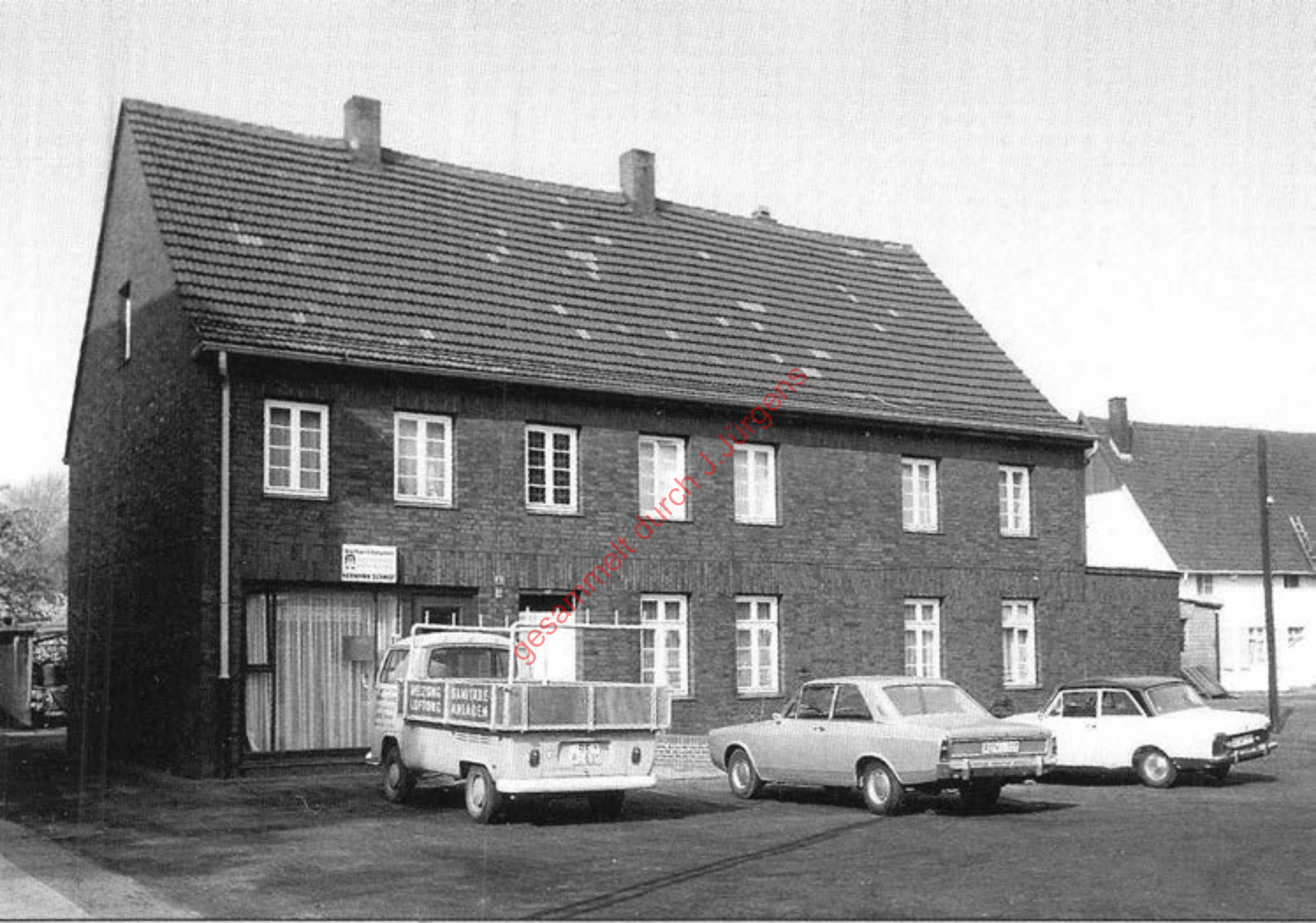

Schmidt, Marktstraße 4a

Blumenstraße

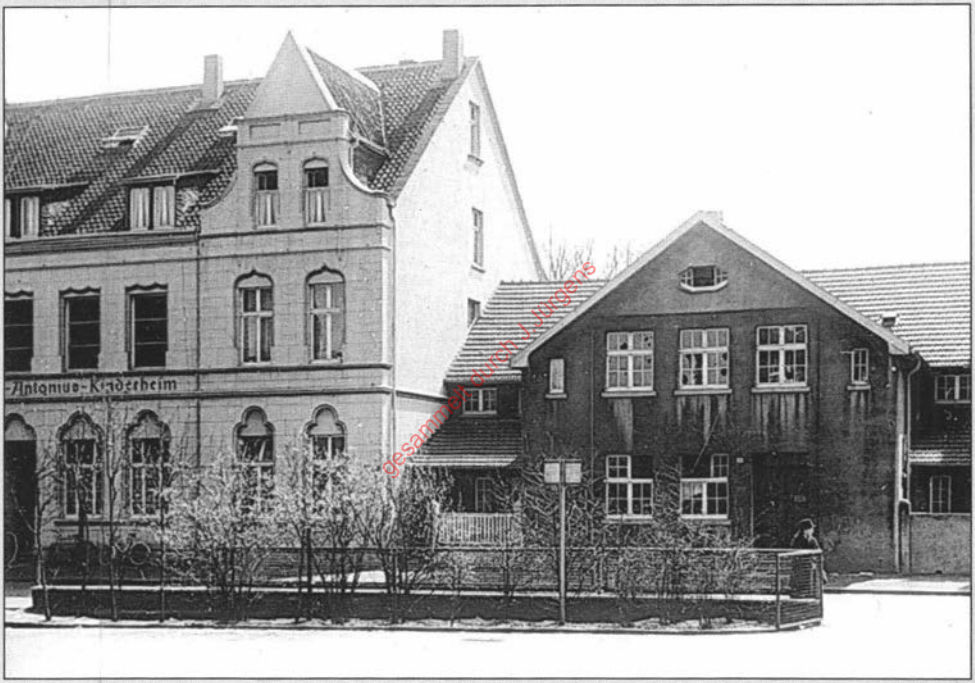

gesammelt durch J. Jurgens

Vitusstraße

Bild: Stadtarchiv Herten

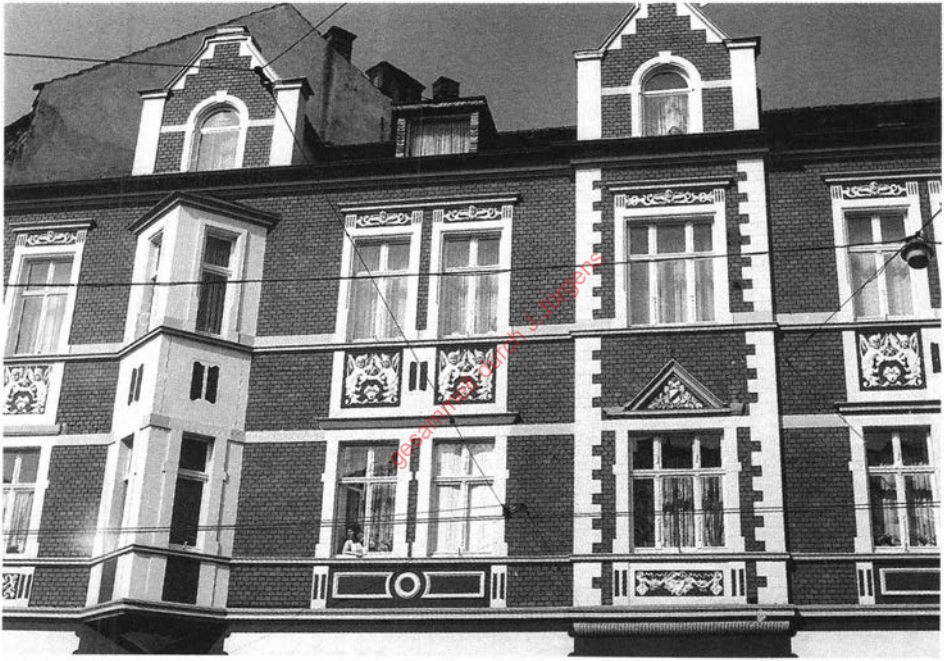

Antoniusstraße

Theodor-Fliedner-Heim 1980

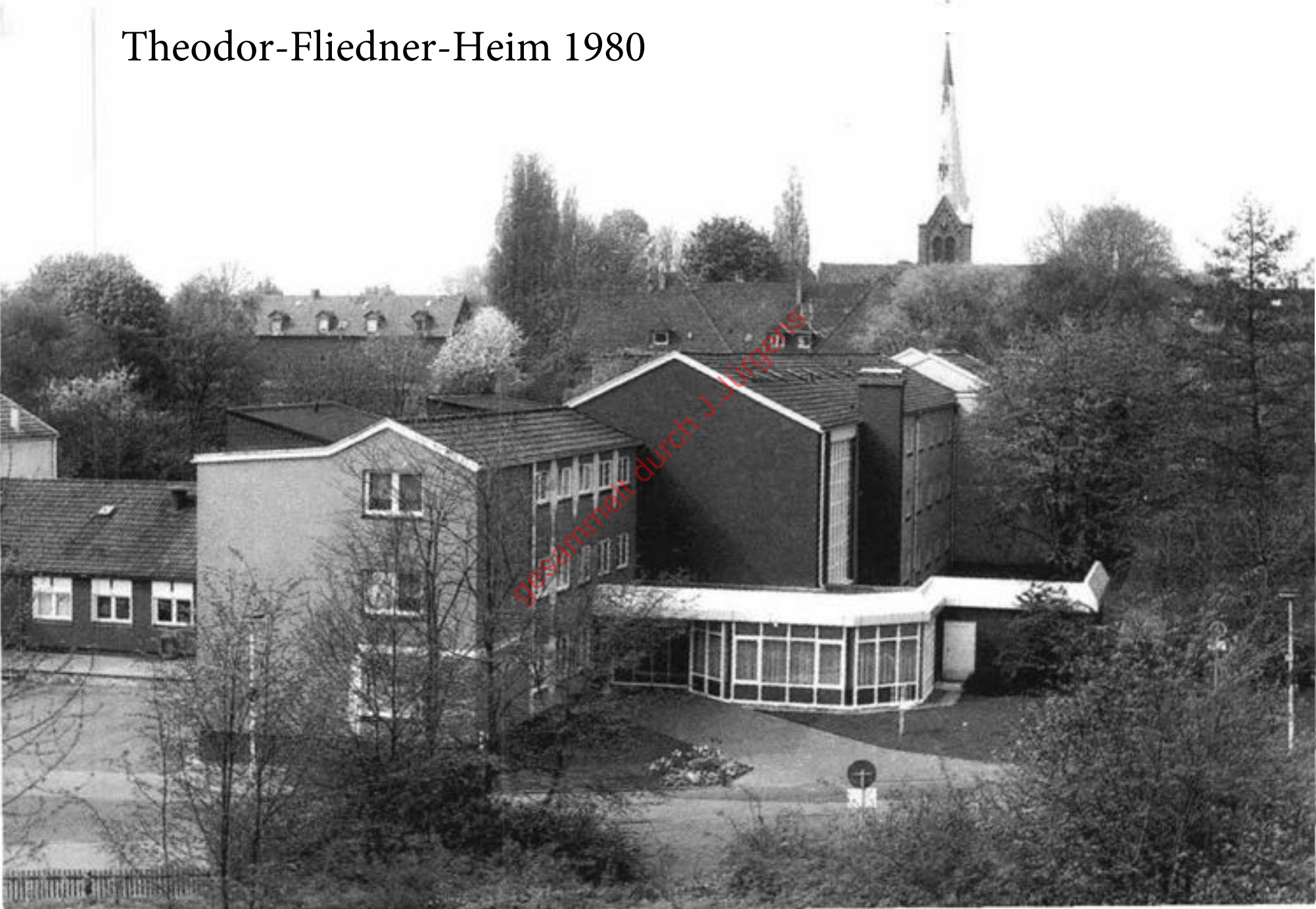

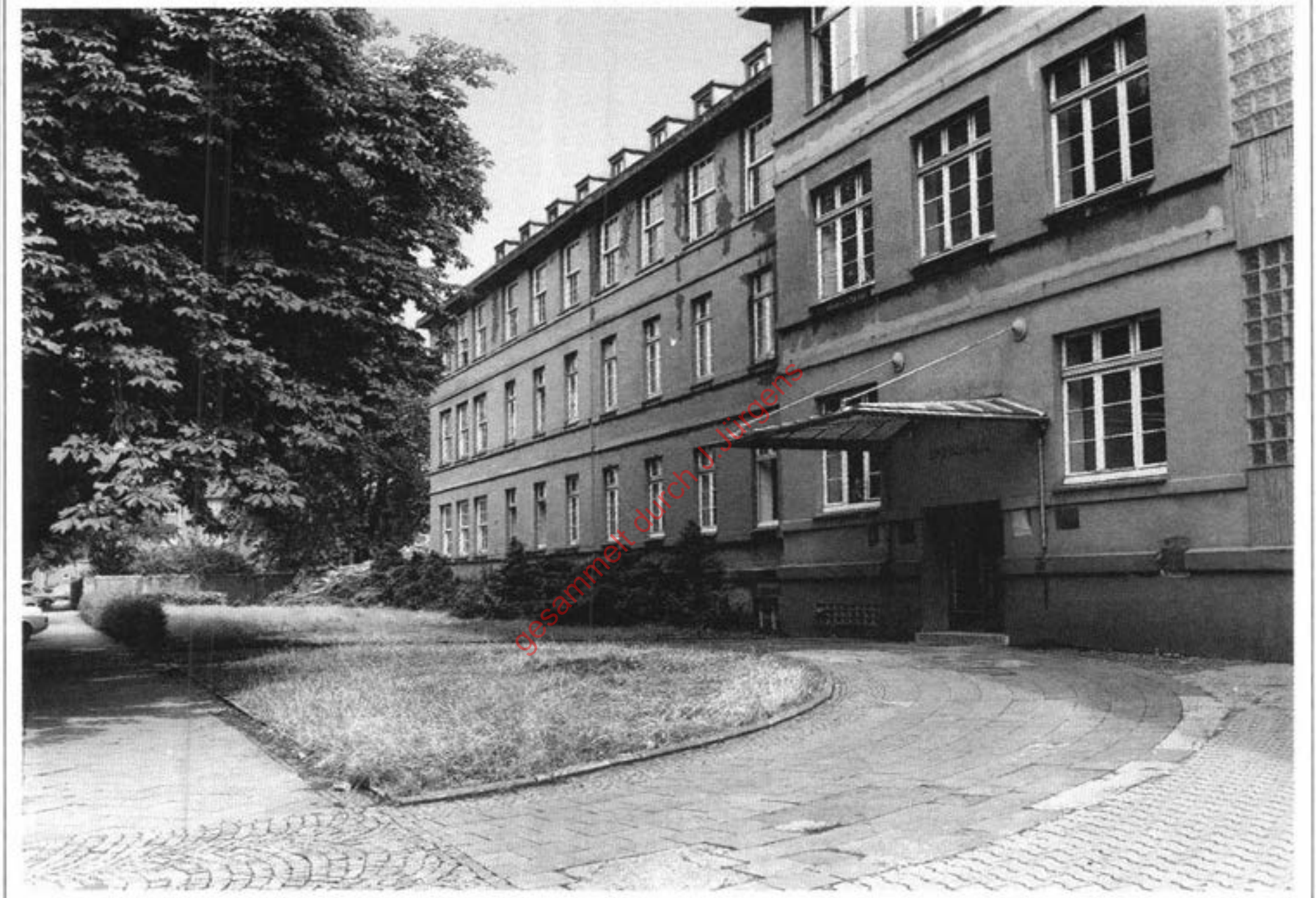
gesammelt durch J. Jürgens

St. Elisabeth Krankenhaus
Hospitalstraße 1977

gesammelt durch J. Jürgens

Antoniusstraße

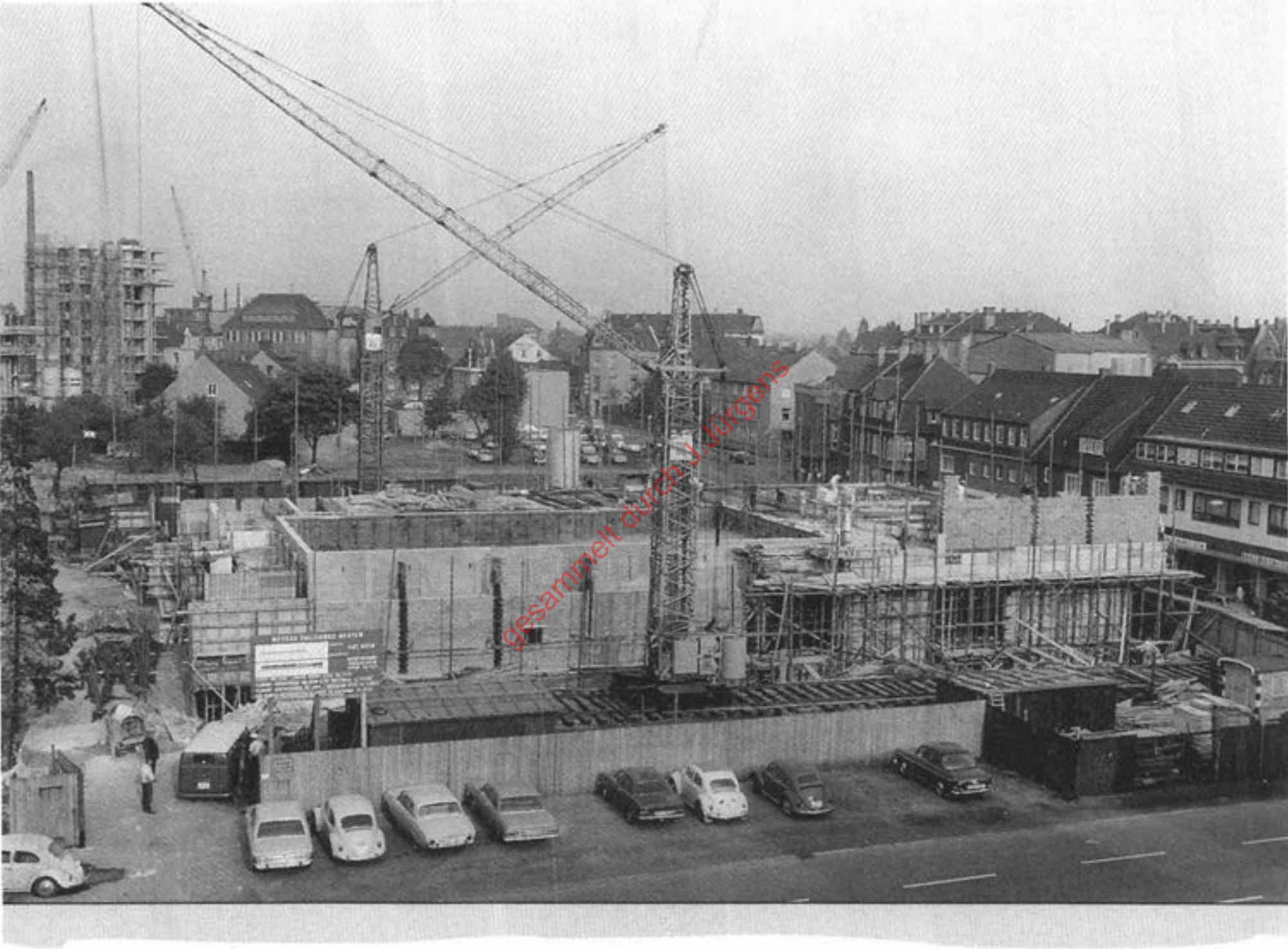
gesammelt durch J. Jürgens

Neubau des Hallenbades

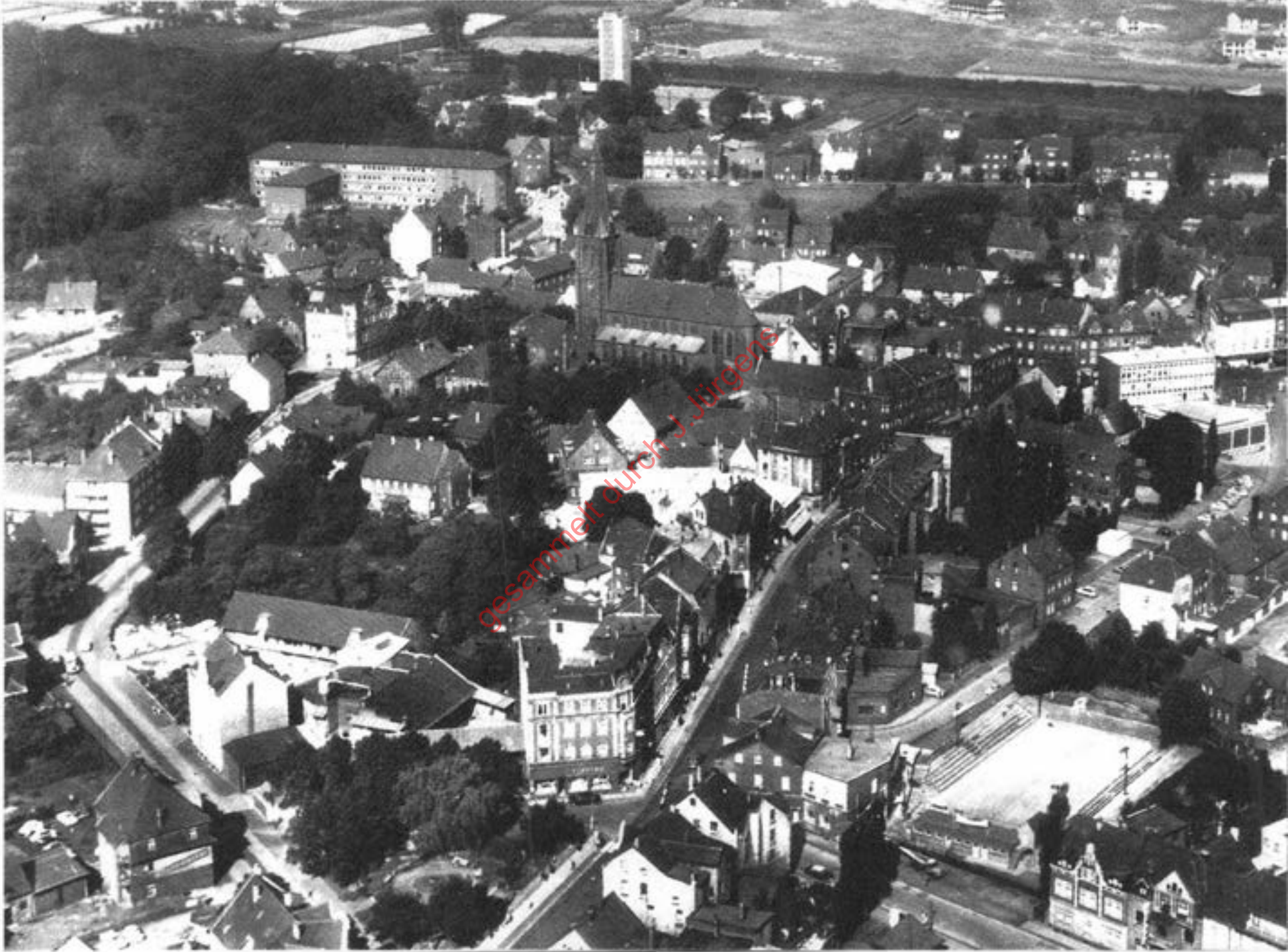
gesammelt durch J. Jürgens

gesammelt durch J. Jürgens

Kaiserstraße

gesammelt durch J. Jürgens

Kaiserstraße

gesammelt durch J.Jürgens

Kaiserstraße - heute: Kurt-Schuhmacher-Straße

Konrad-Adenauer-Strasse

gesammelt durch J.Jürgens

Neubau Karstadt

Ostring-Nordring-Kaiserstraße

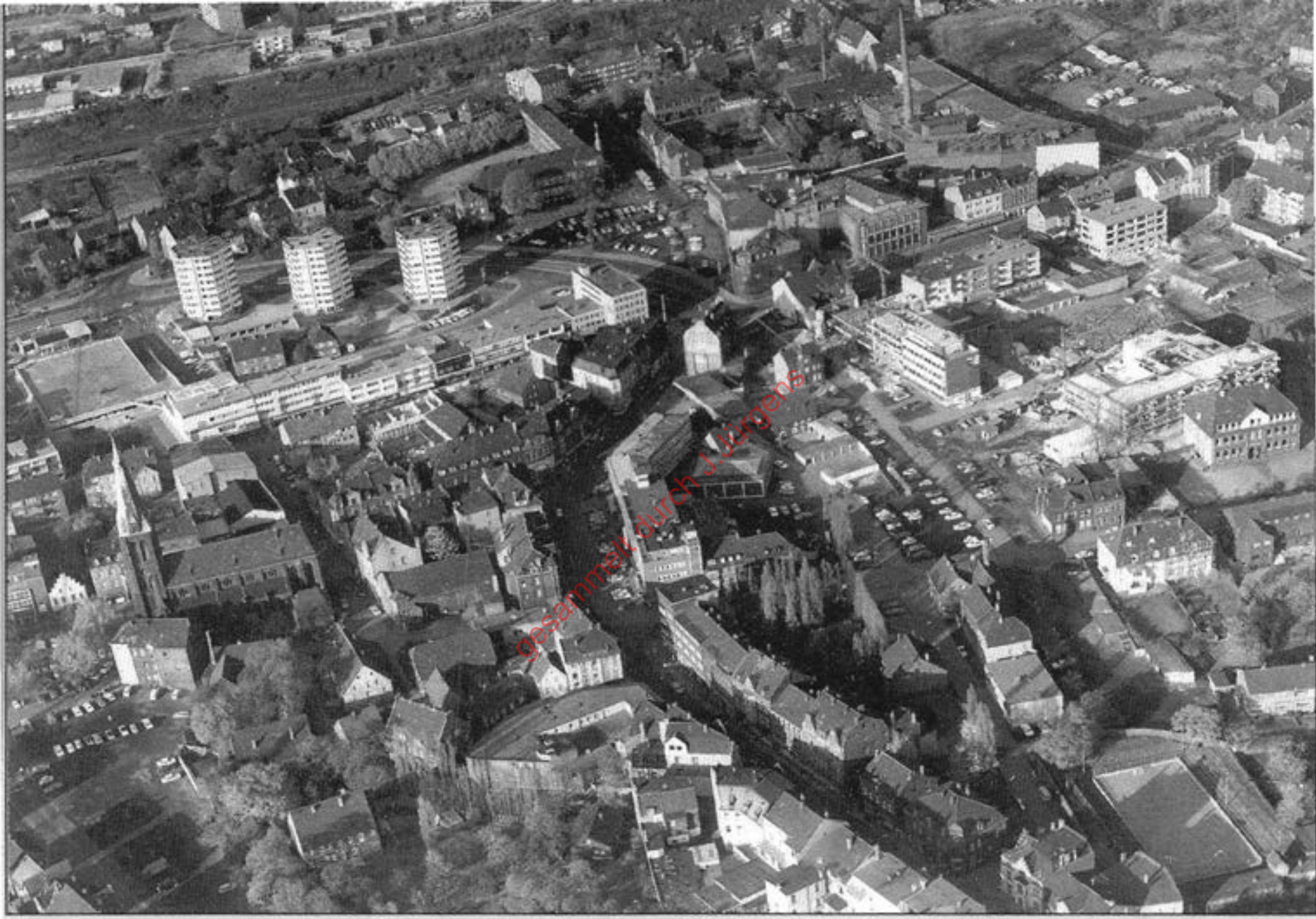
gesammelt durch J. Jürgens

Herten, Innenstadt 1971

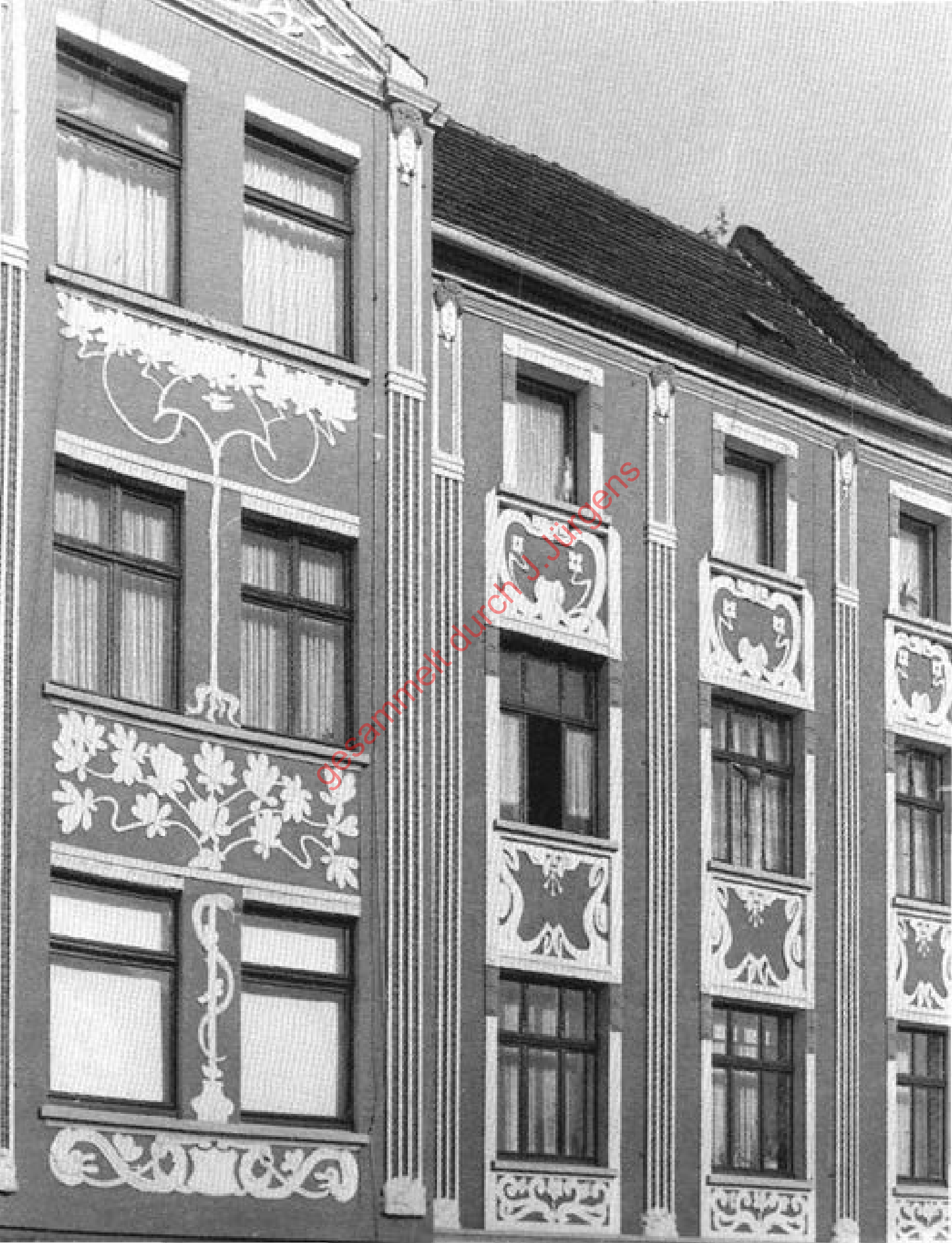
gesammelt durch J. Jürgens

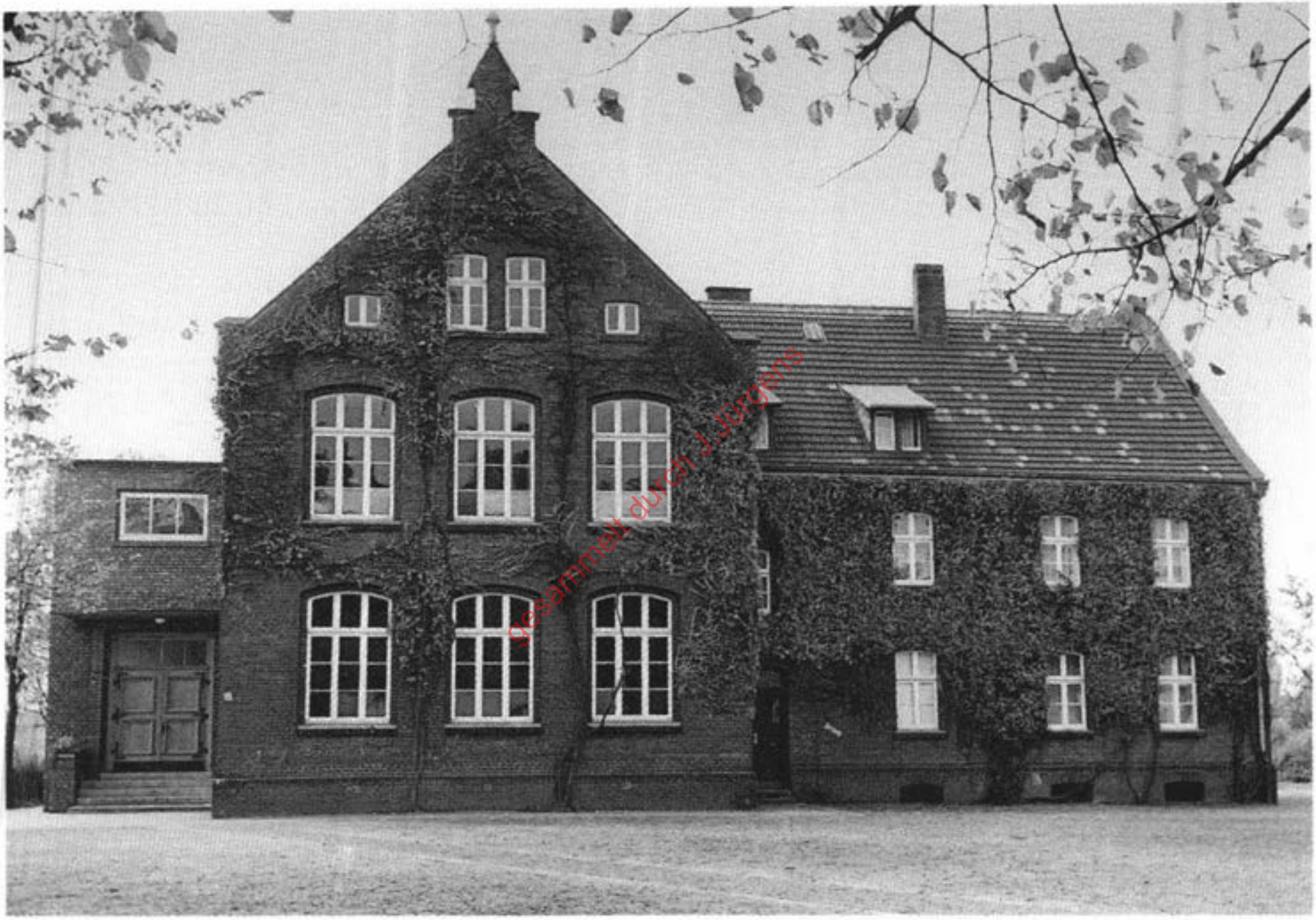
gesammelt durch J.Jürgens

Goetheschule Disteln

Bild: Stadtarchiv Herten

gesammelt durch J.Jürgens

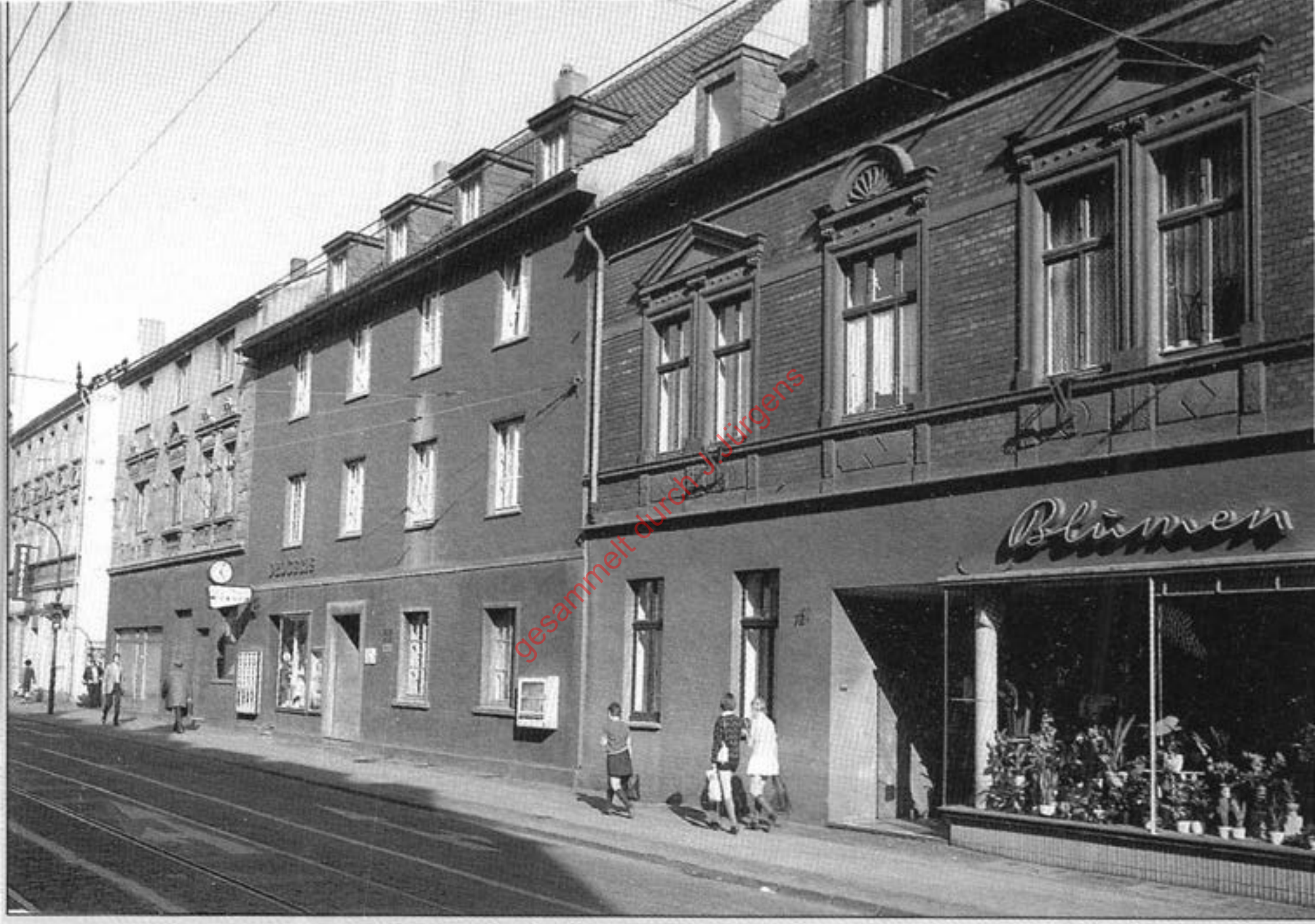

gesammelt durch J.Jürgens

Von der Gönna u. Schäfer, Kaiserstraße 72 u. 74

Ewaldstraße

Koppenhöfer, Ewaldstraße 33

gesammelt durch J.Jürgens

gesammelt durch J.Jürgens

Krappplatte

gesammelt durch J. Jürgens

Ewaldstraße 14

Ewaldstr.

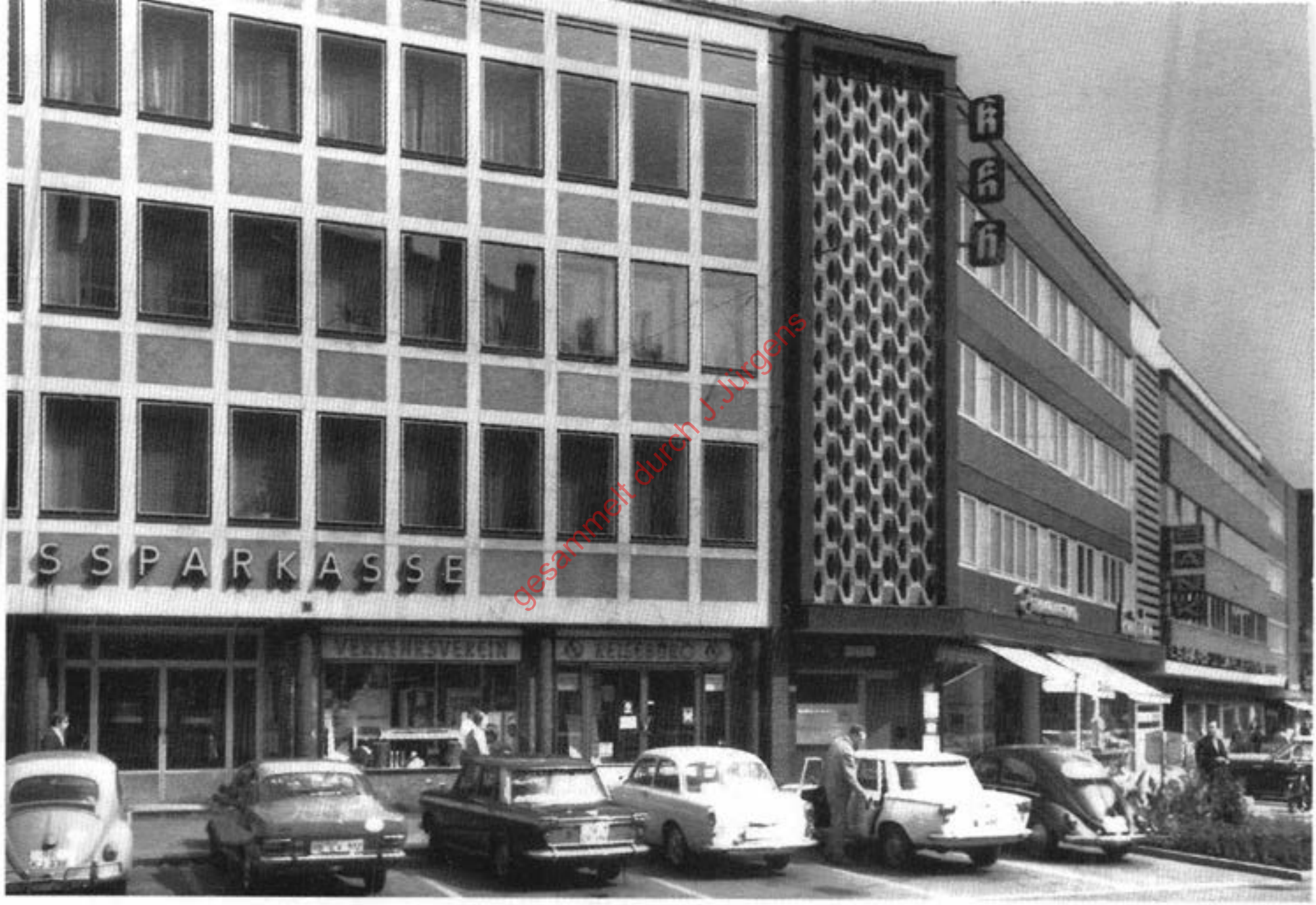

gesammelt durch J. Jürgens

Engelstraße

gesammelt durch J. Jürgens

gesammelt durch J.Jürgens

Ewaldstraße

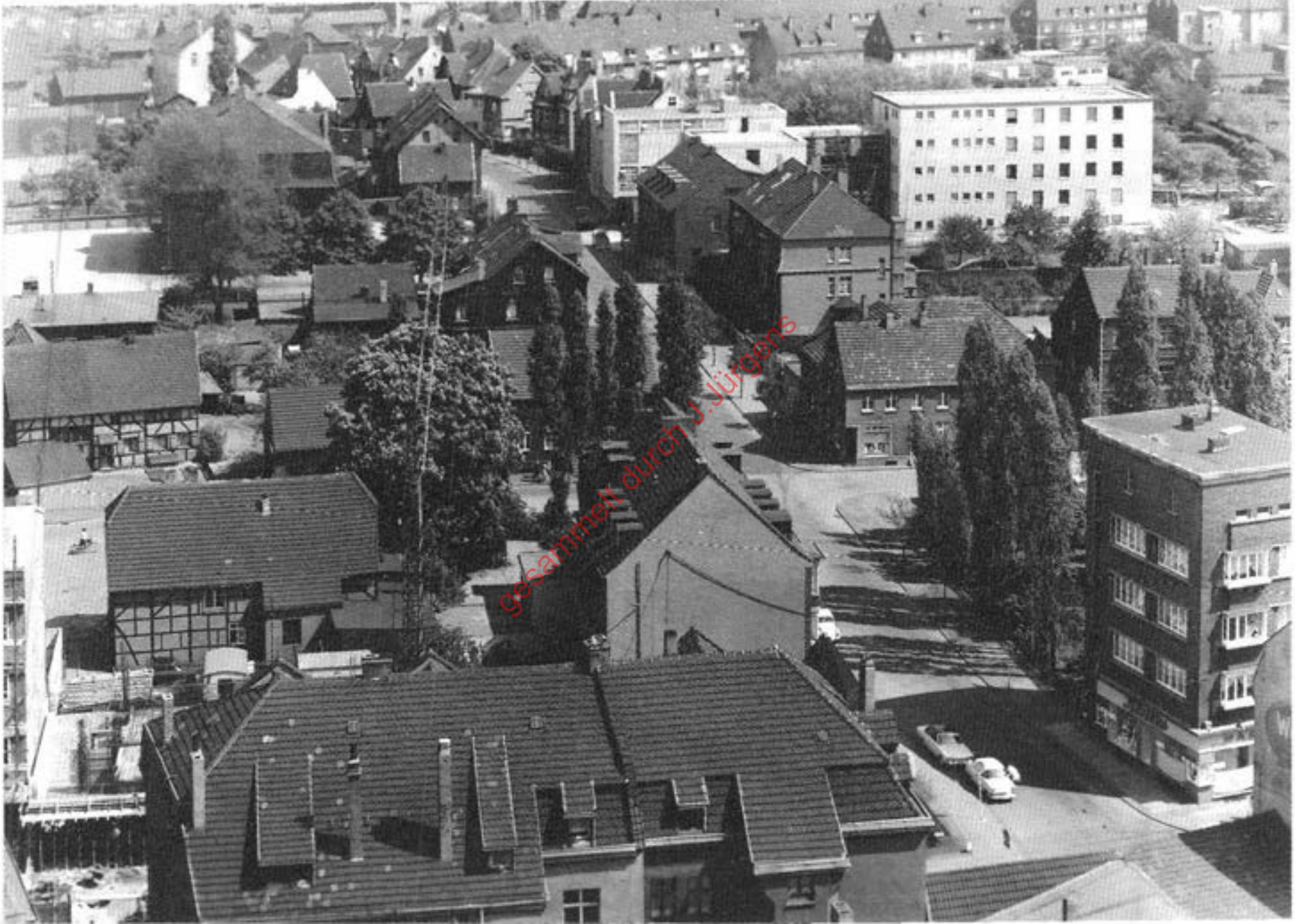
gesammelt durch J. Jürgens

gesammelt durch J. Jürgens

gesammelt durch Hugstein

Ewaldstraße/Bramhügel

gesammelt durch J.Jürgens

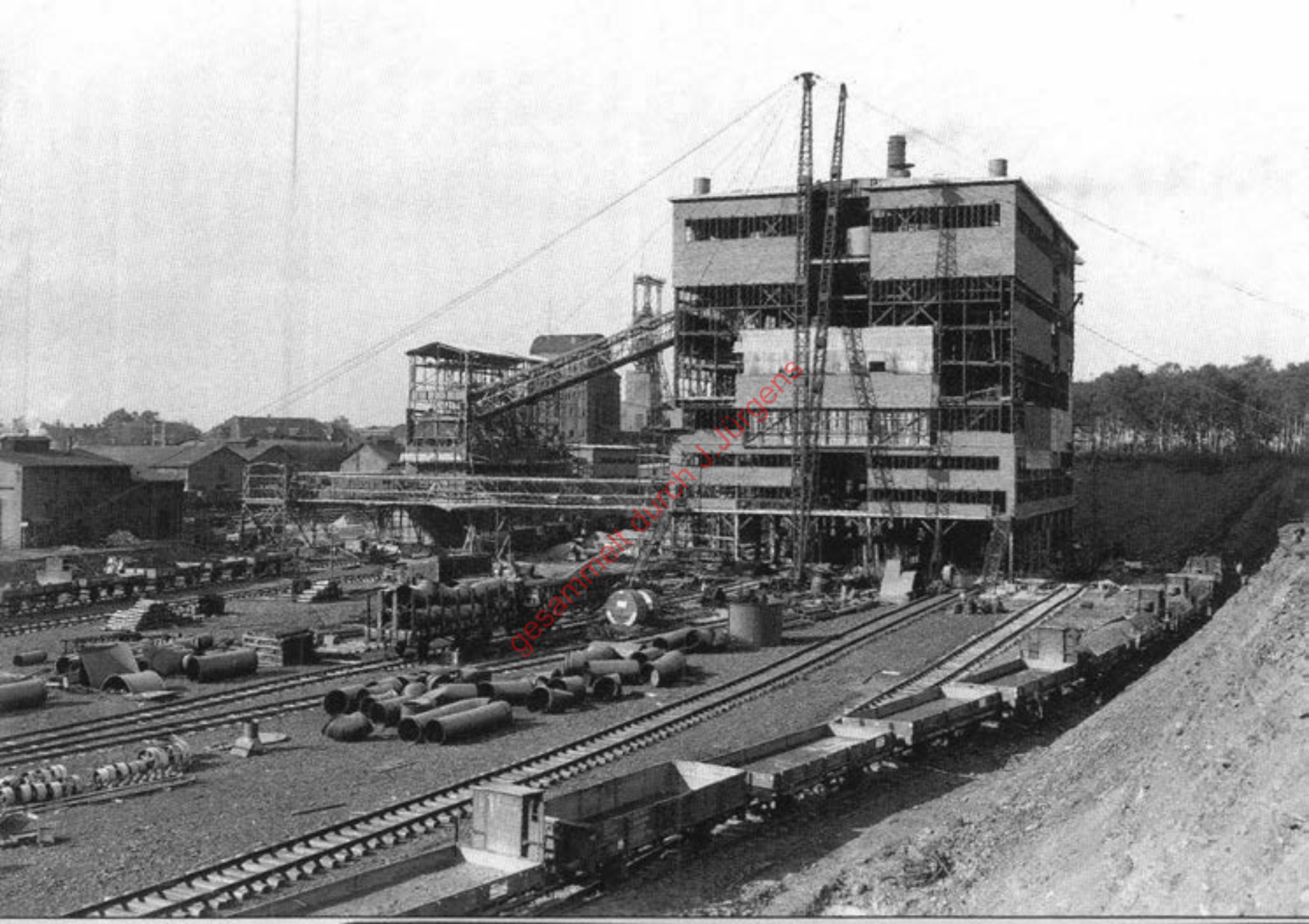
gesammelt durch J. Jürgens

Zeche Ewald 1/2 1934

gesammelt durch j. jürgens

Bergleute
Schlägel und Eisen 1931

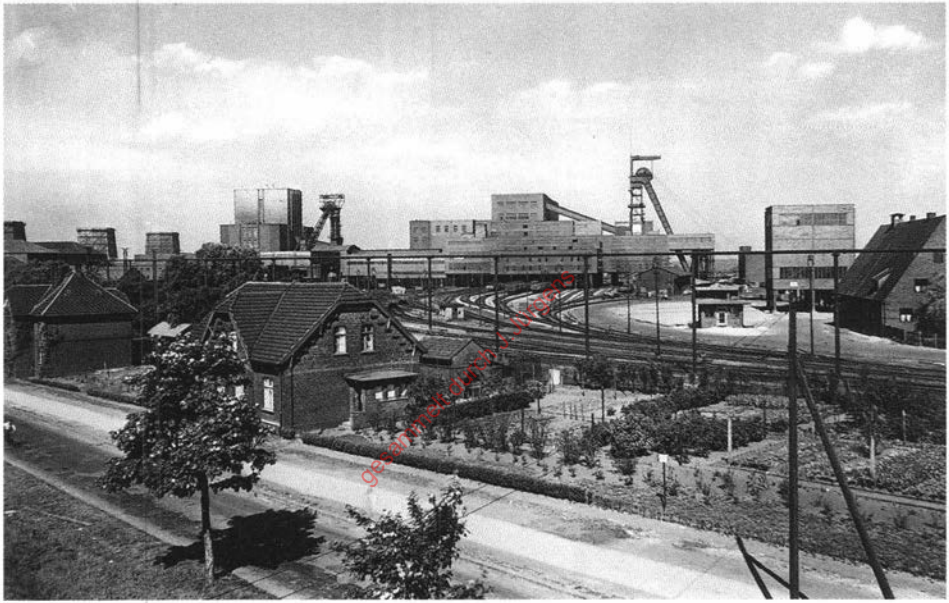

Zeche Schlägel und Eisen
Schacht III/IV ca. 1940

Bild: Stadtarchiv Herten

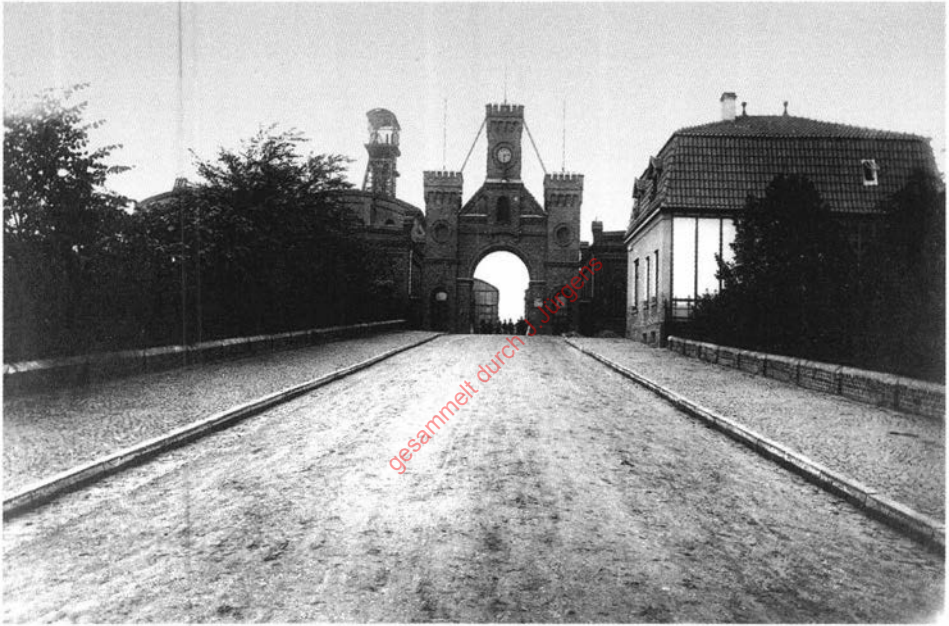

Alter Zecheneingang
Schlägel und Eisen III/IV
Langenbochum

gesammelt durch J.Jürgens

Brücke Tiergartenstraße

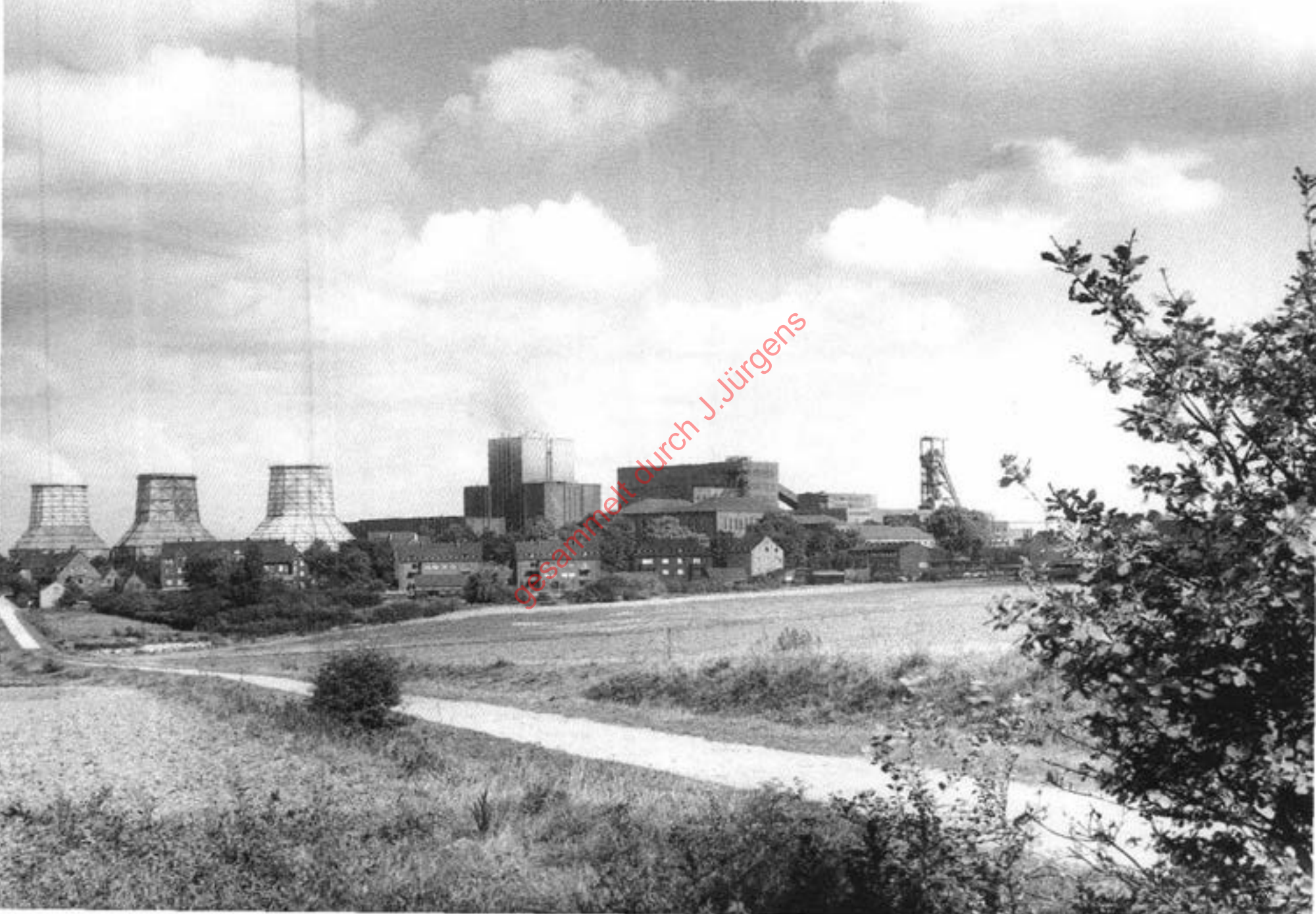
gesammelt durch J.Jürgens

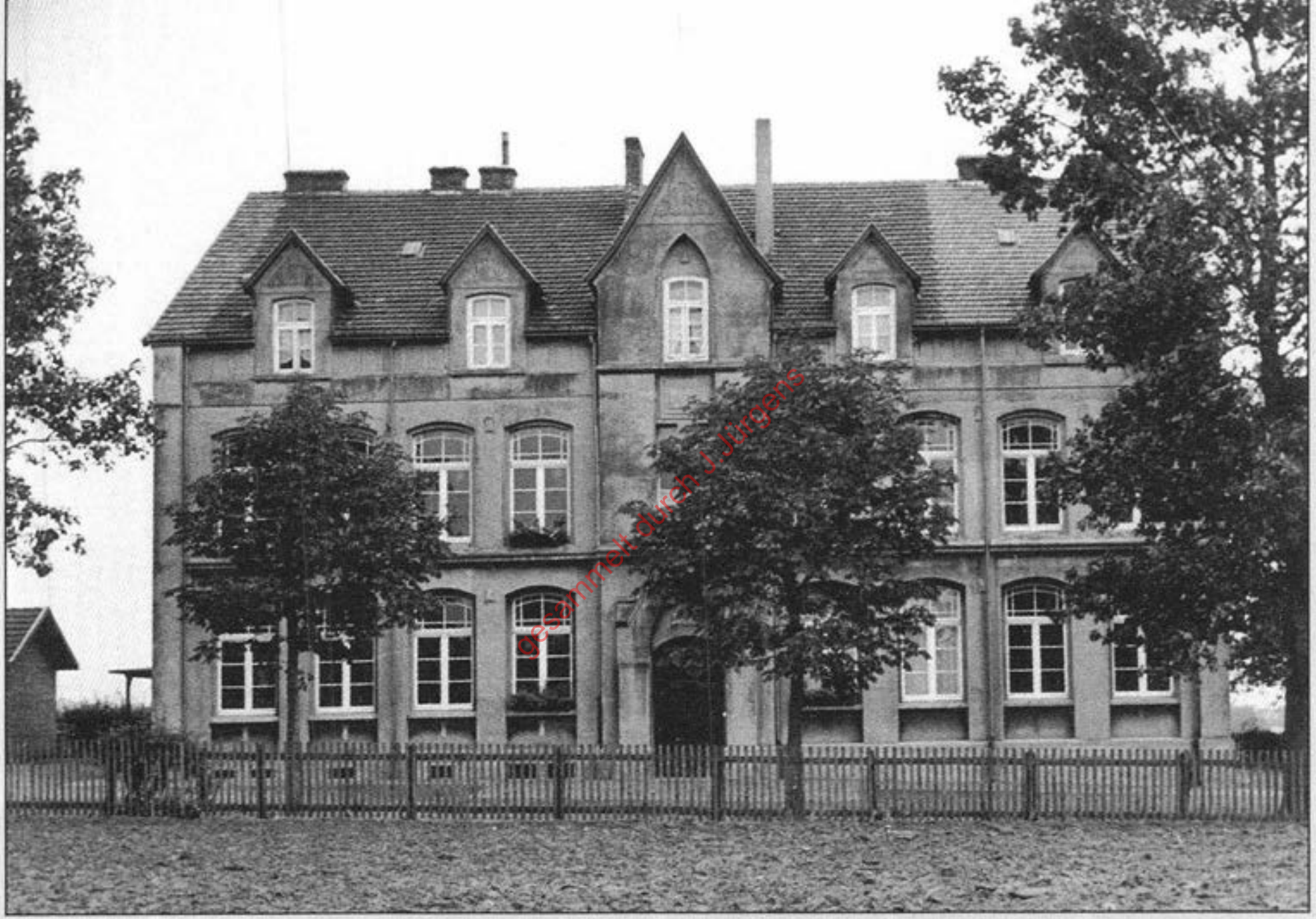
gesammelt durch J.Jürgens

Josefsschule (Altbau)

Hermannstr.

gesammelt durch J. Jürgens

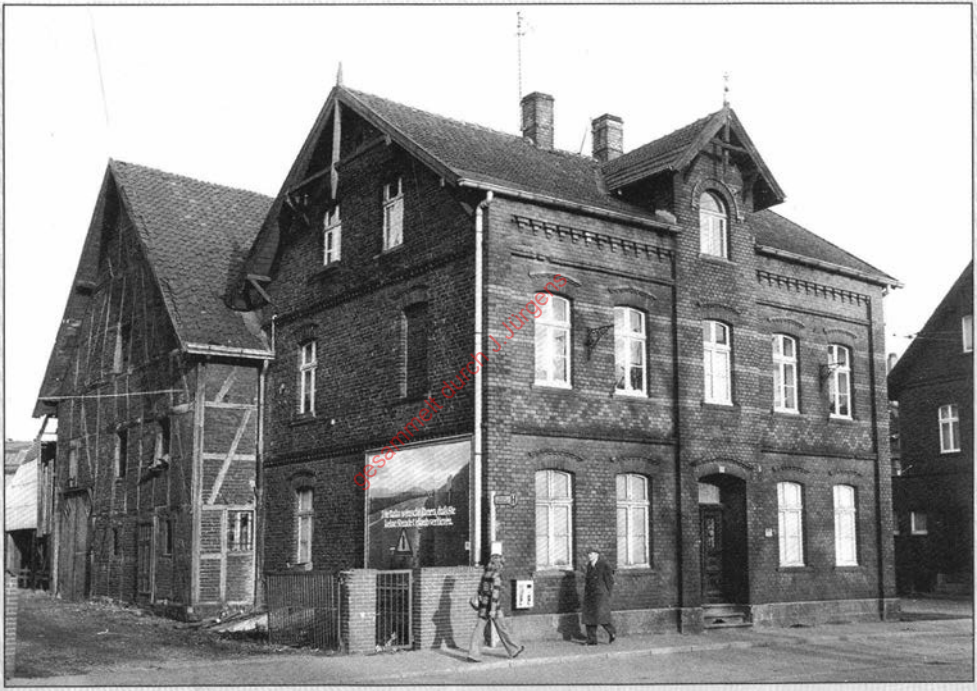
gesammelt durch Jürgens

Buerer Straße / Sägewerk Pöther

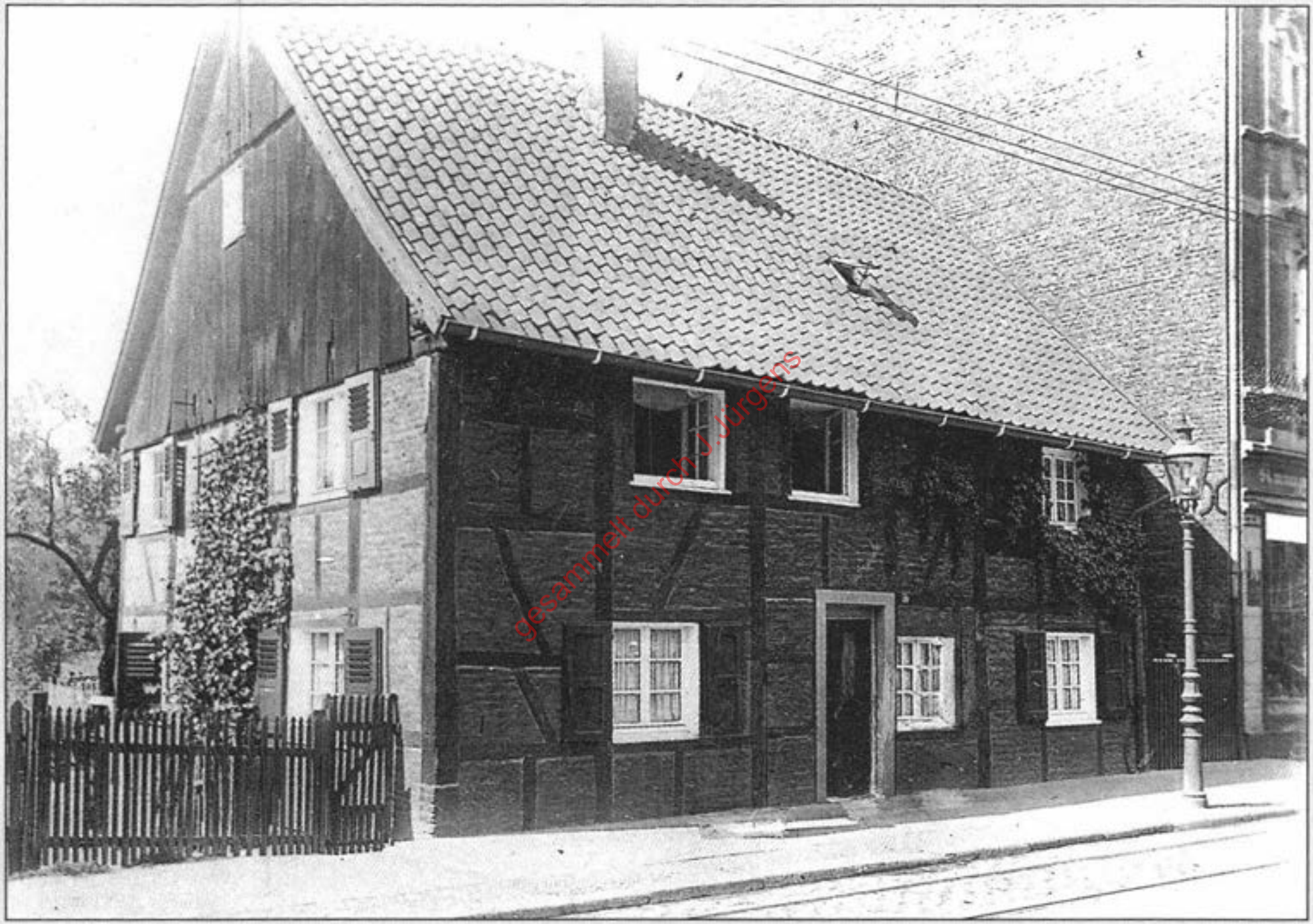
gesammelt durch J.Jürgens

Kaiserstraße 26

Hotel Feldmann

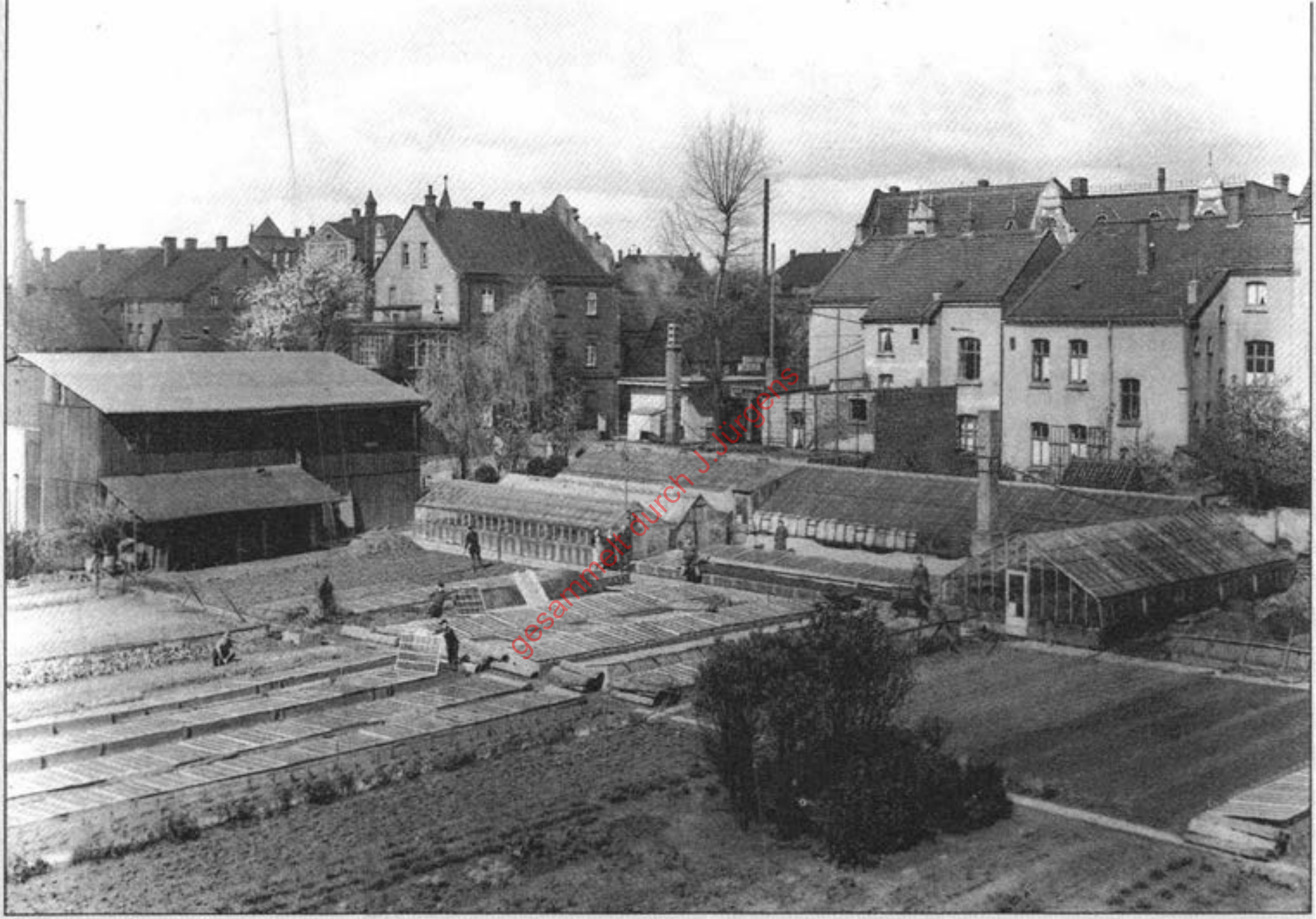
gesammelt durch J. Jürgens

Kaiserstraße/von der Gönna

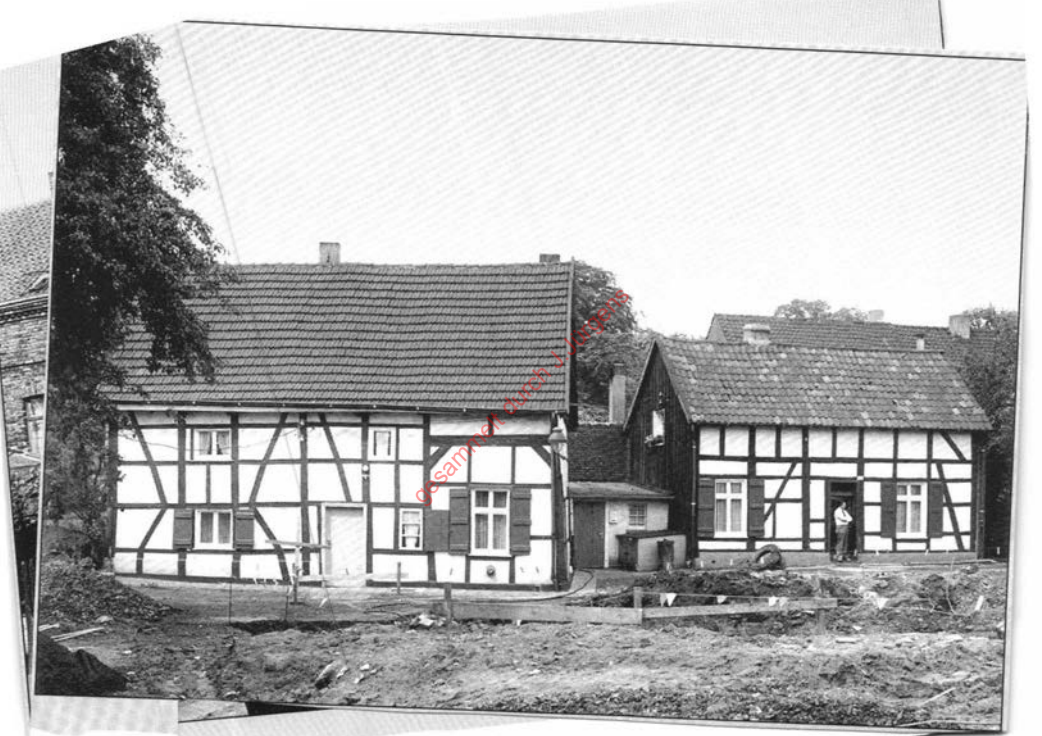
gesammelt durch Hussels

Engelstraße

gesammelt durch J. Jürgens

Friedrichstraße

gesammelt durch J. Jürgens

Enahöfer. Heinrichstraße 8

gesammelt durch J. Jürgens

Blumenstraße

gesammelt durch J. Jürgens

Muhs (Möller), Engelstraße 2

Bruchfeldsmühle um 1900

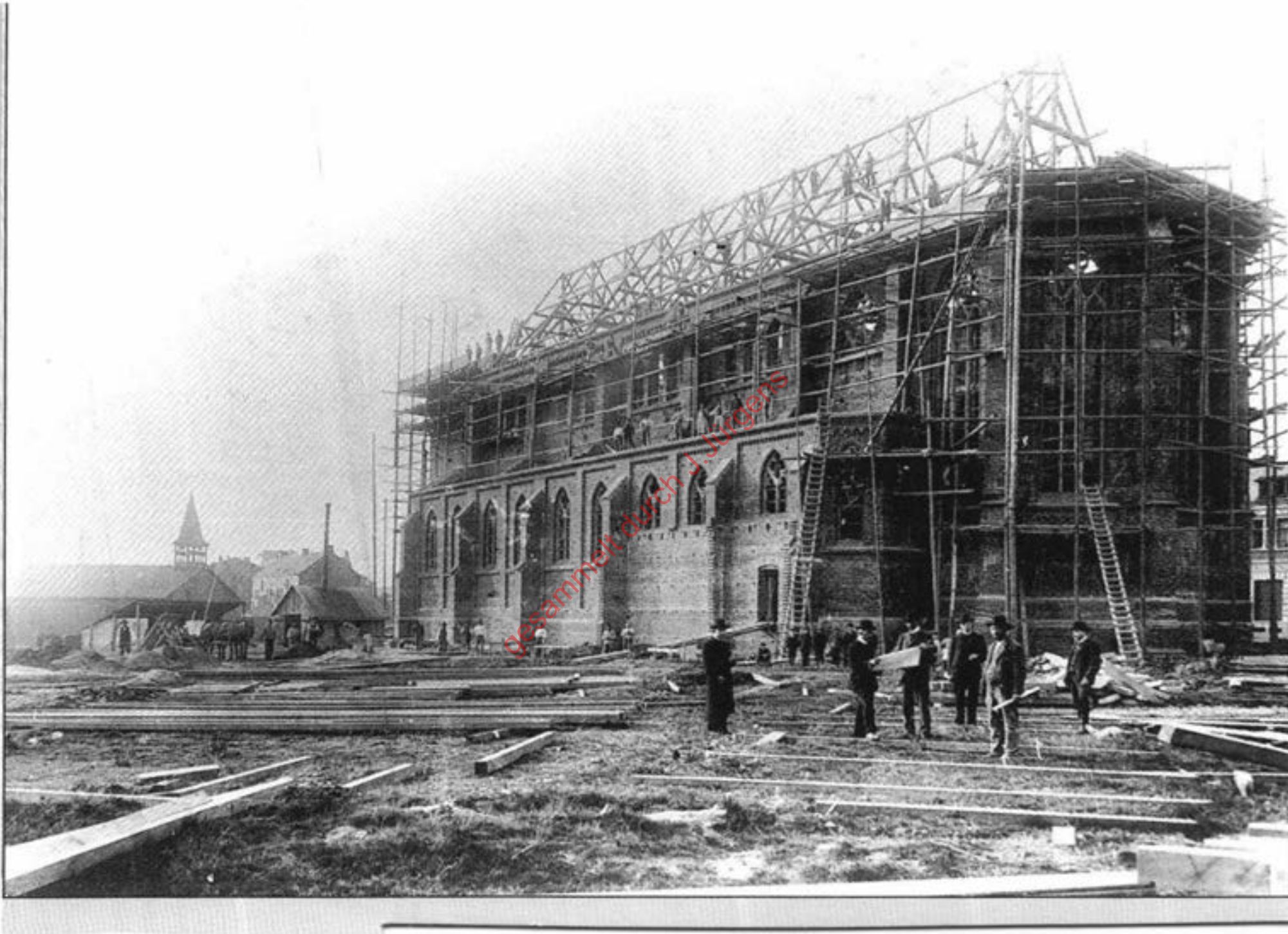
gesammelt durch J. Jürgens

St. Josefs-Kirche 1902

gesammelt durch J. Jürgens

Vitusstraße

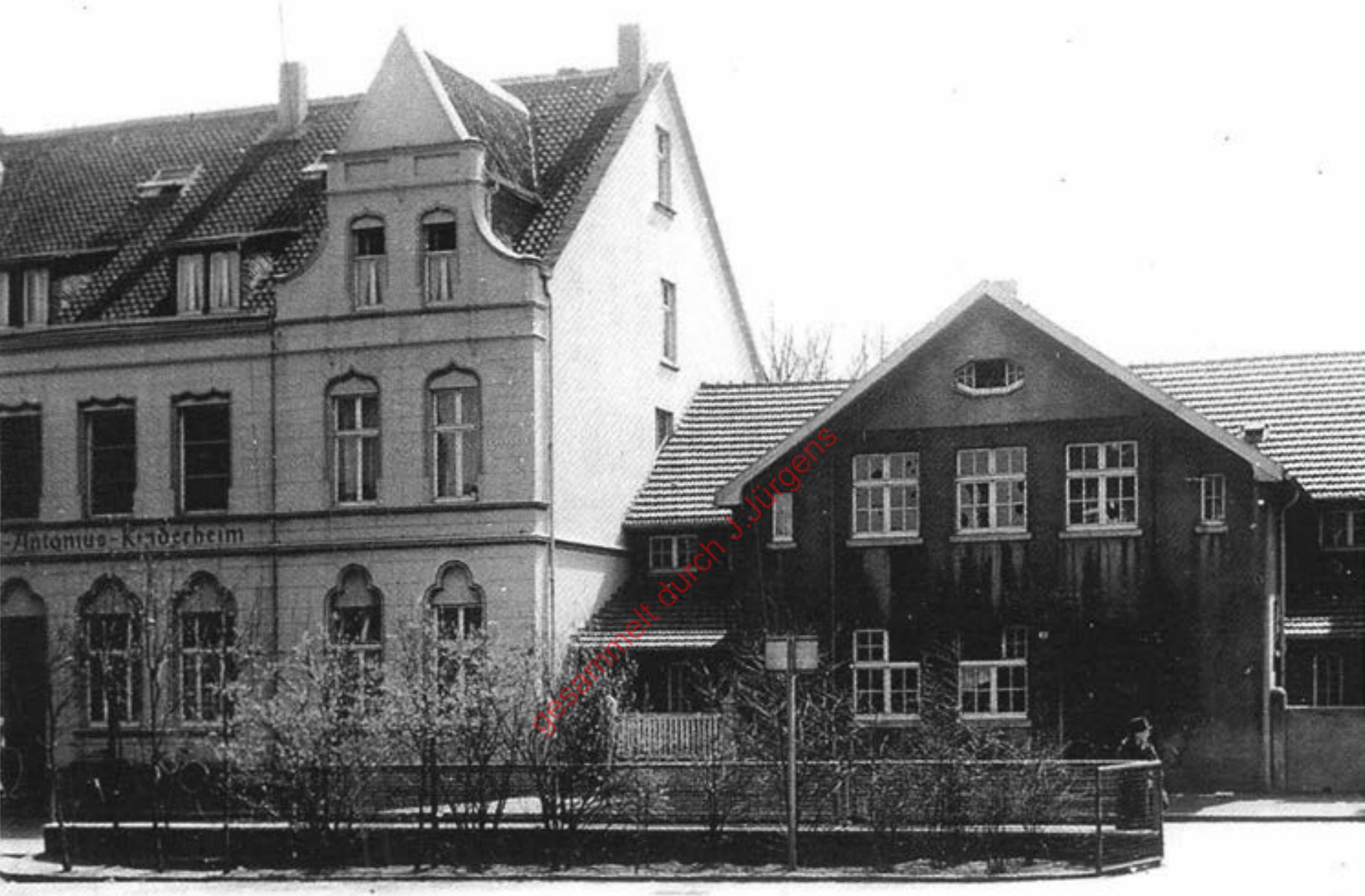

gesammelt durch J. Jürgens

Vitusstraße

gesammelt durch J. Jürgens

Markt in Herten

gesammelt durch J.Jürgens

Marktstraße

Stuckengasse

gesammelt durch J.Jürgens

Heisterkamp, Kaiserstraße 64

gesammelt durch J. Jürgens

Dr. Baumeister/Trockel, Heinrichstraße Nebengebäude

gesammelt durch J. Jürgens

Altes Rathaus

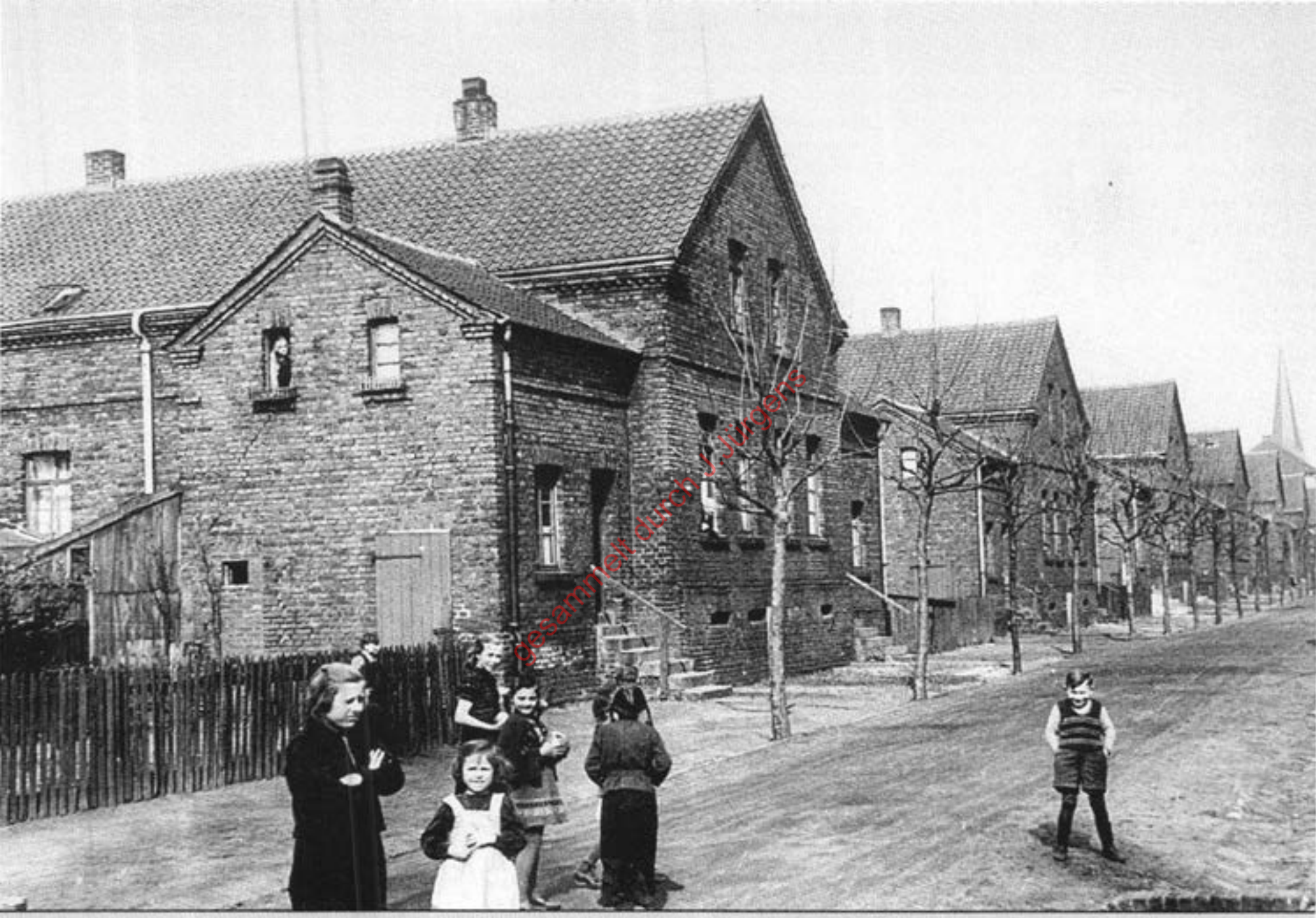

Elisabethstraße

Bild: Privatbesitz

gesammelt durch Geburgtag.de

Wilhelm Schürmann (1838 - 1915) war Sohn der Eheleute Wilhelm Joannes und Franziska Eilertz. Von 1877-1907 war er 30 Jahre lang Vorsteher der Gemeinde Herten. Die Urkunde mit einer Würdigung all [illegible] zu seinem 25. Dienstjubiläum im Jahre 1902. In seiner Amtszeit fanden be-

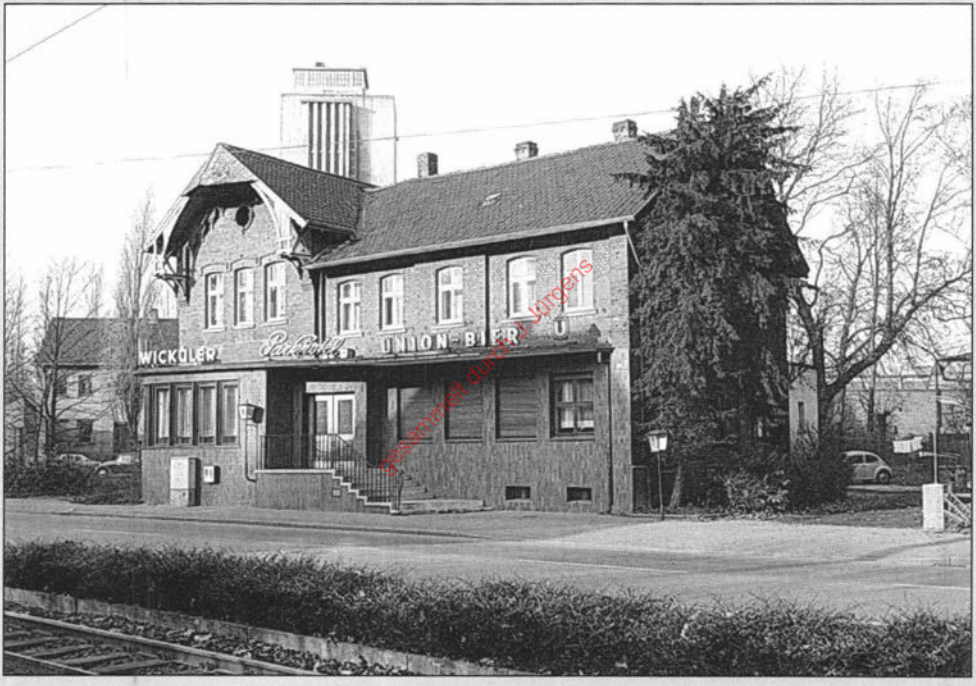

gesammelt durch Jürgens

Resser Straße (Buerer Straße)

Pastoratsweg

gesammelt durch J.Jürgens

Gartenstraße

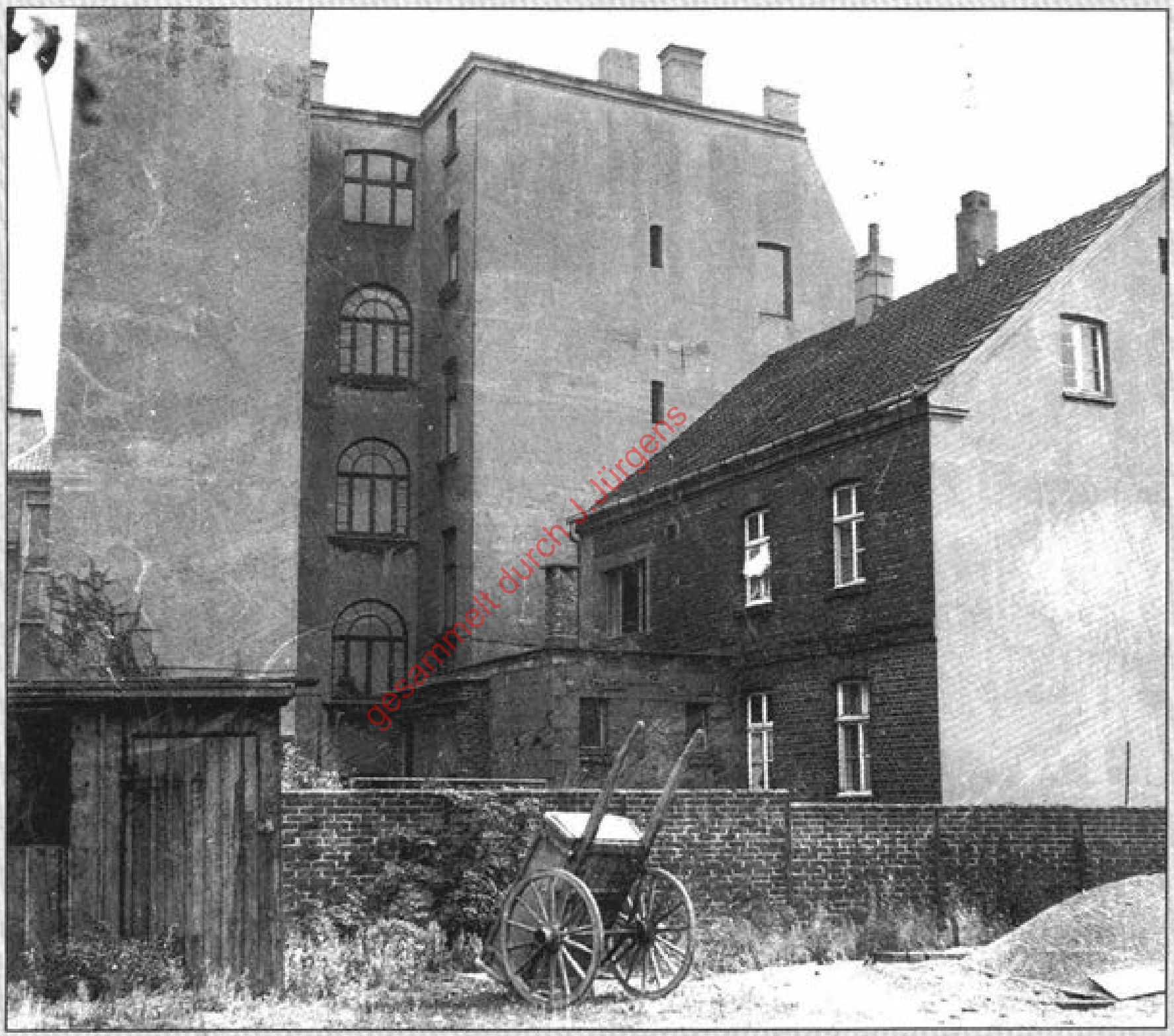
gesammelt durch J. Jürgens

Ecke Blumenstraße/An der Feldhege

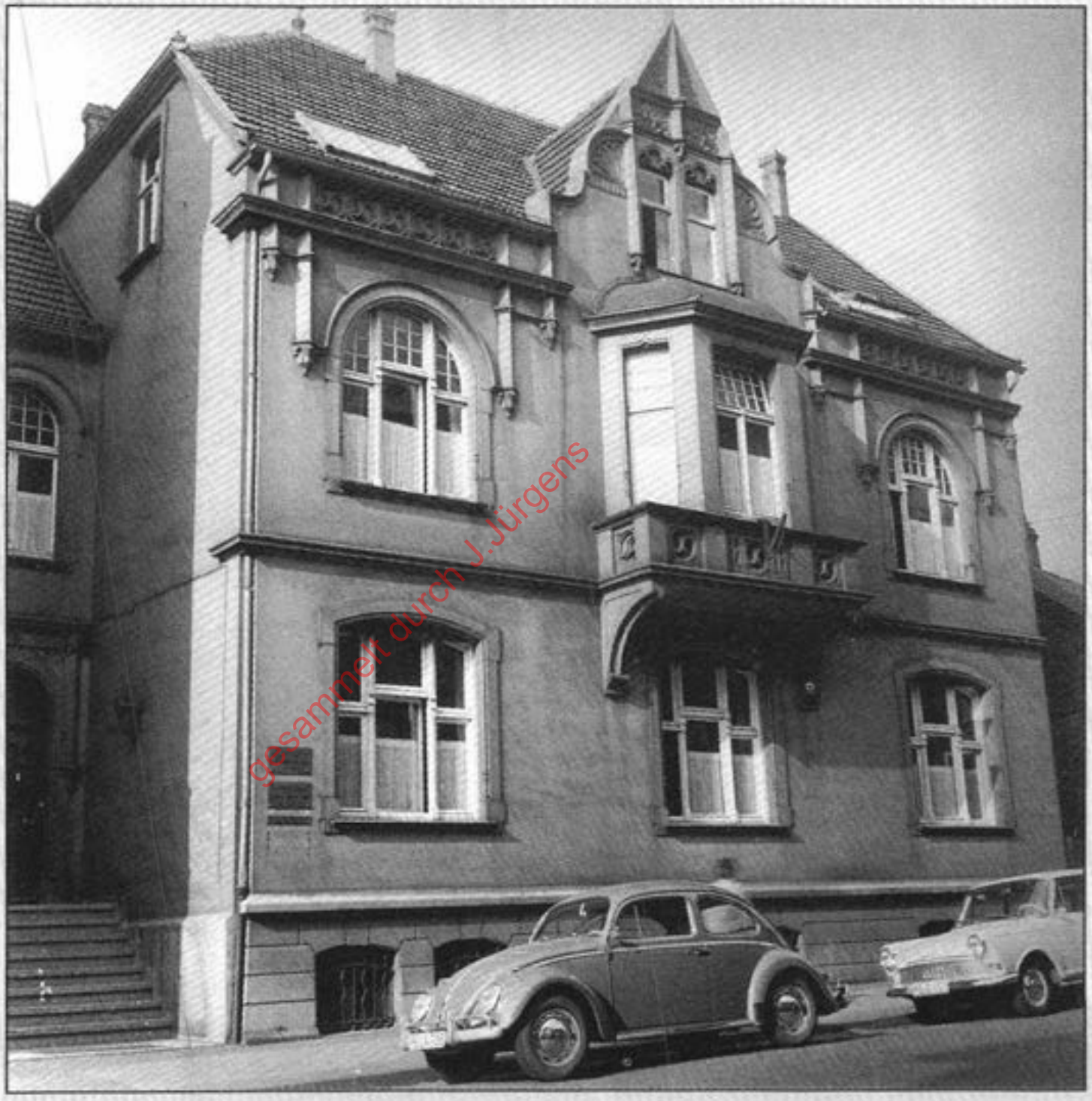

gesammelt durch J. Jürgens

An der Feldhege

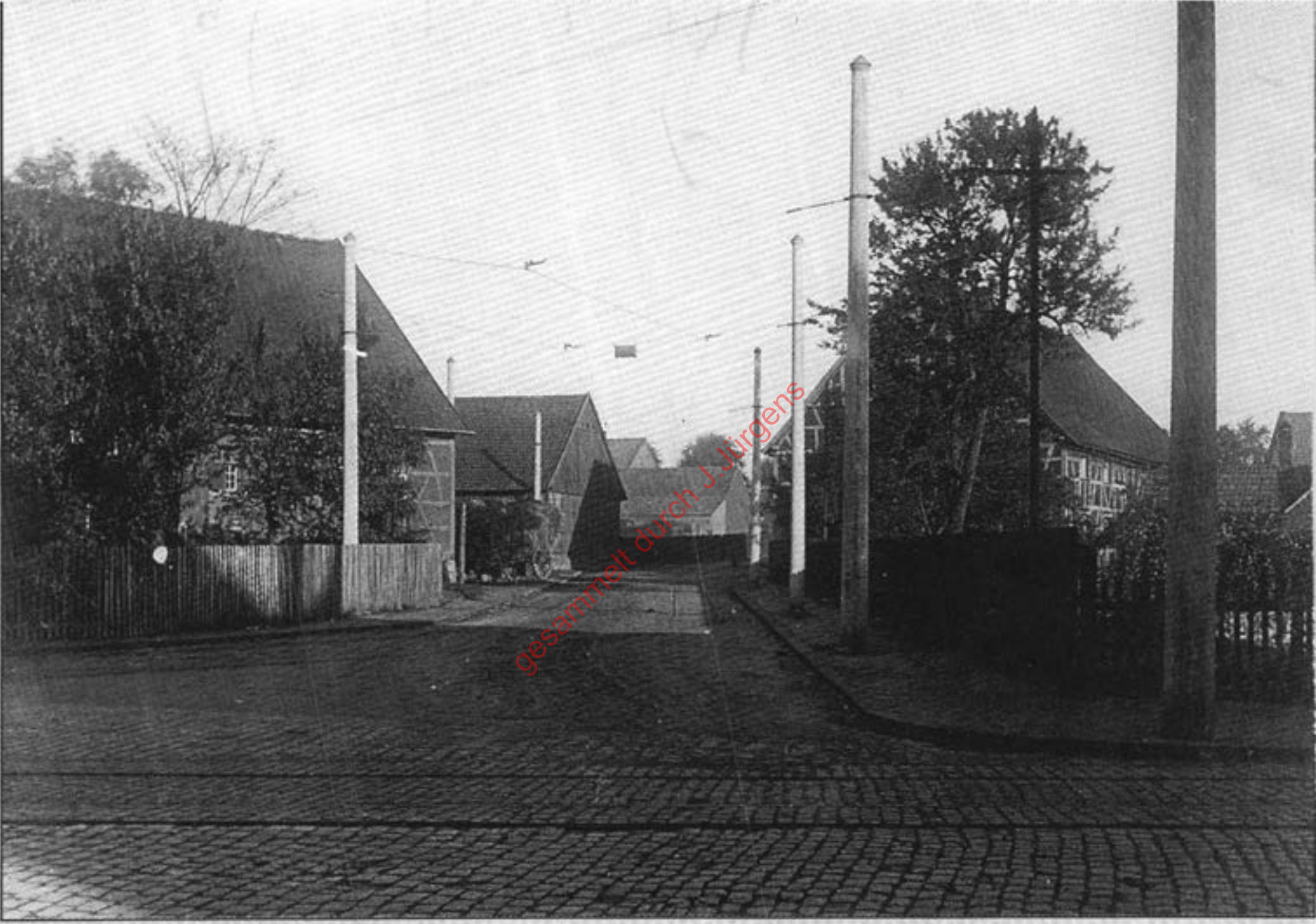
gesammelt durch J. Jürgens

Feldstraße

gesammelt durch J.Jürgens

In der Feige - Eingang zum alten Friedhof

gesammelt durch J. Jürgens

Flugplatz Wanne-Herten

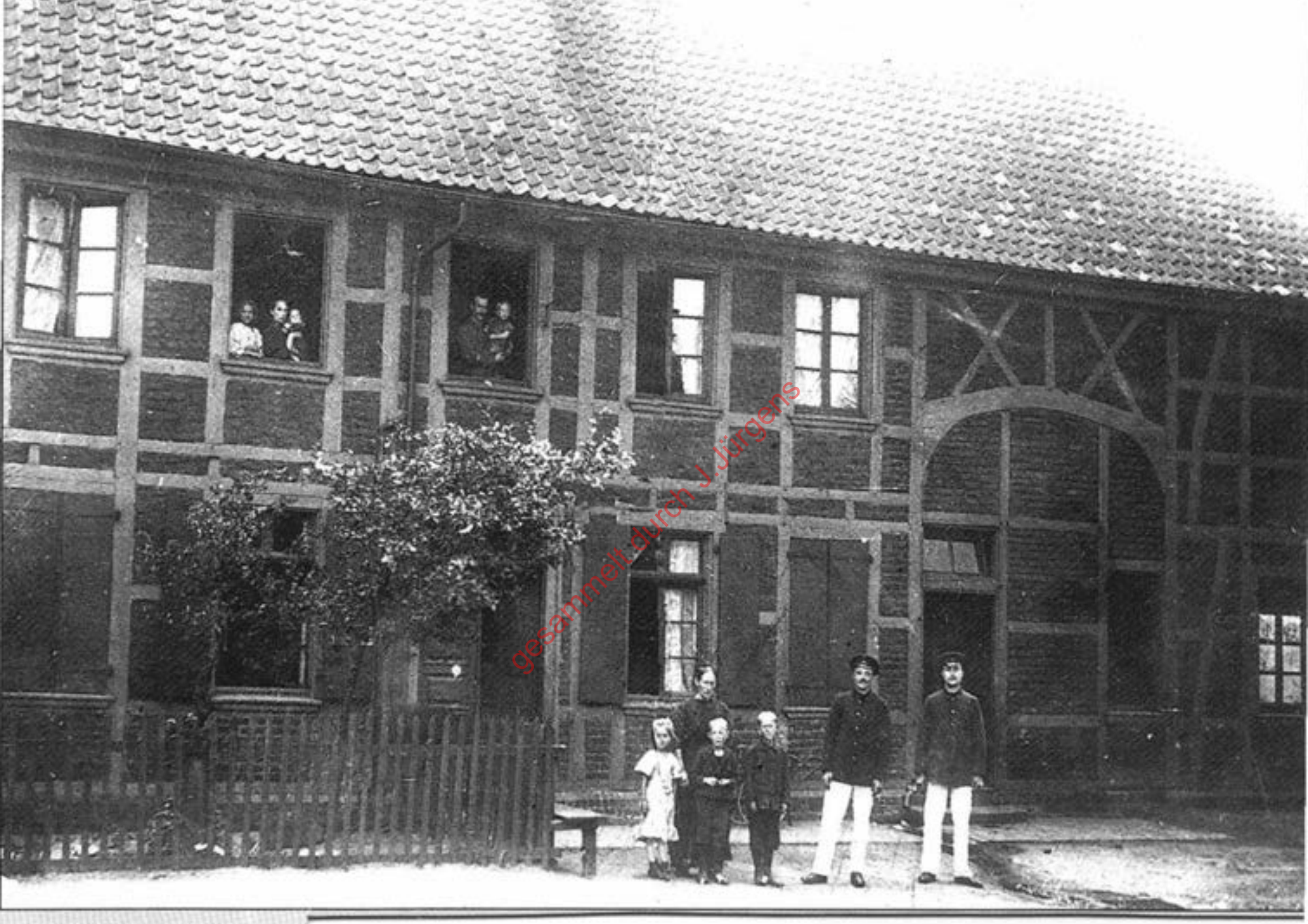
gesammelt durch J.Jürgens

Hinse, Marktstraße

gesammelt durch J. Jürgens

An der Feldhege

Bild: Privatbesitz

gesammelt durch Jubiläums

Scheunentor mit Holzbalken und Inschrift: - „DURCH GOTTES HAND UND MILDER SEGEN BRACHTEN WIER DIESES HAUS ZUWEGEN SO OFT WIER GEHEN AUS UND EIN SOLL UNSER HERTZ STÄTS

gesammelt durch J. Jürgens

Colonialwaren Joh. Eppmann, Ewaldstr. 29

Ewaldstraße

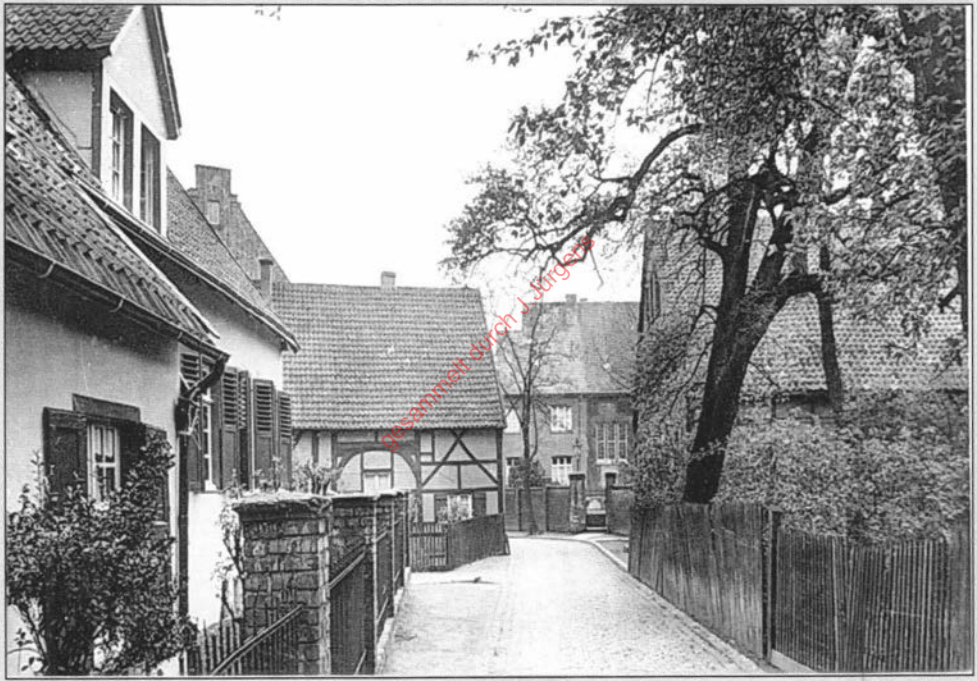
gesammelt durch J.Jürgens

Pastoratsweg

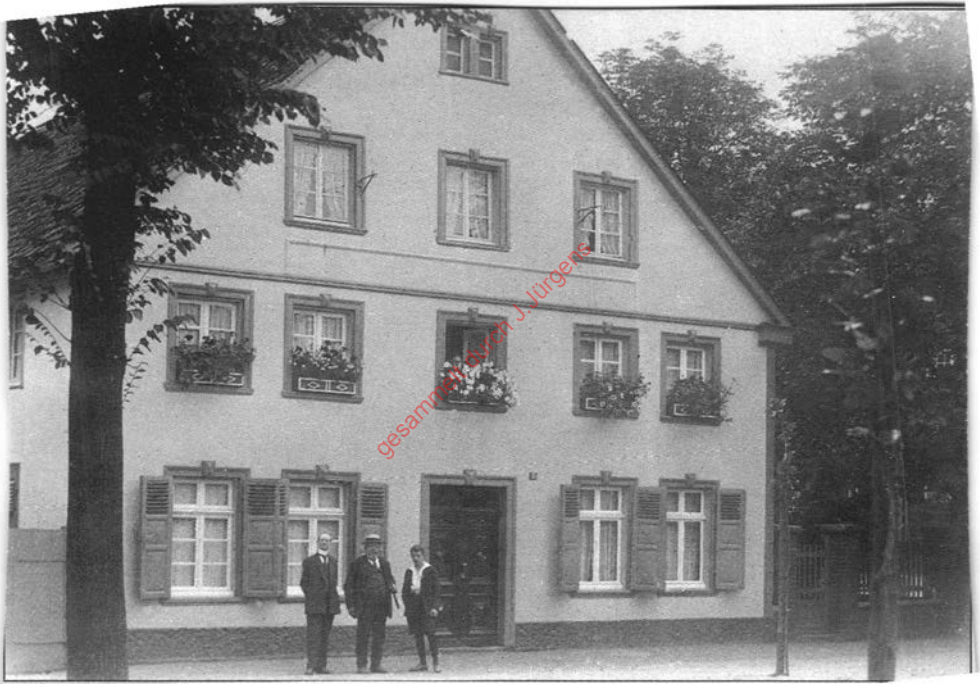
gesammelt von J. Jürgens

Bild: Privatbesitz

Wassertrog aus Stein als Tränke für das Vieh auf der Weide am Hof Schürmann.

Bild: Privatbesitz

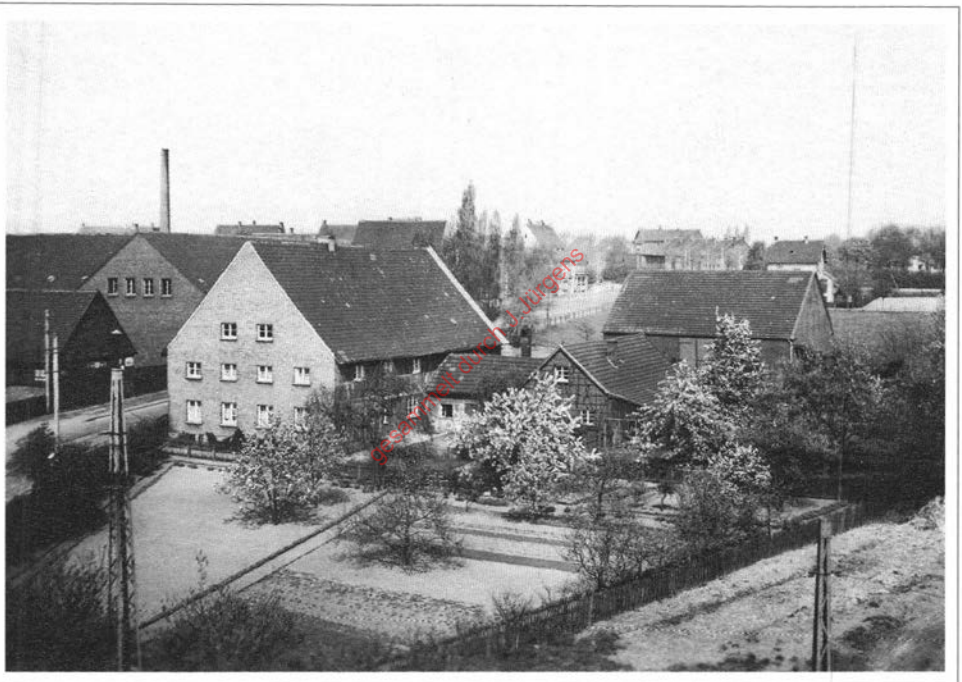

Blick von der Kaiserstraße - 1945 wurde durch Artilleriebeschuss die Fachwerkausführung des Hausgiebels stark beschädigt und nach dem Krieg durch massives Mauerwerk ersetzt.

Bild: Privatbesitz

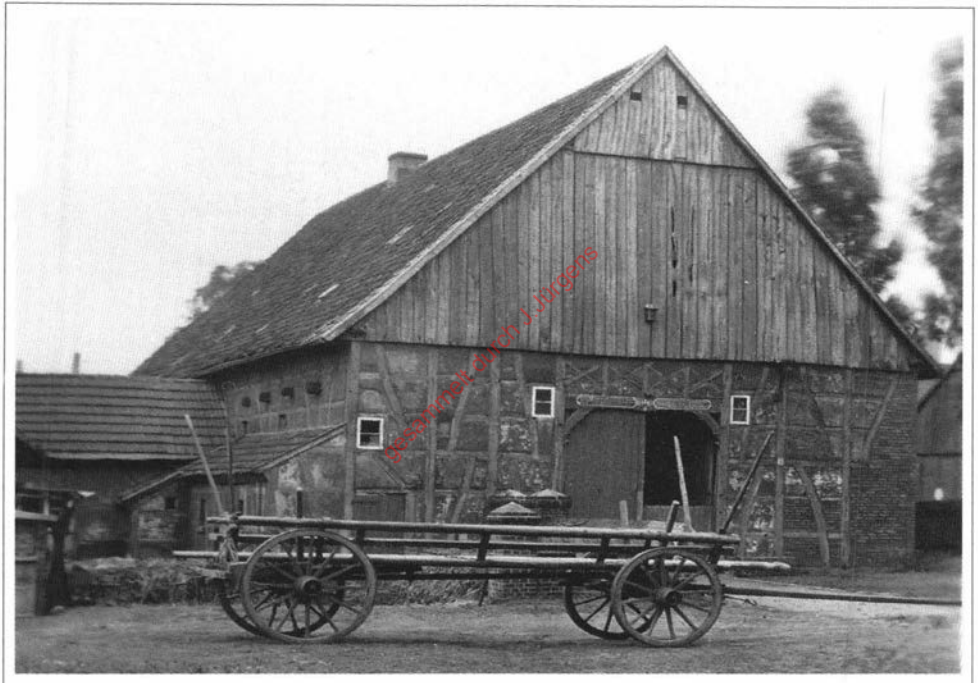

Schürmanns Hof, Feldstraße 2 - Der Hof gehörte zur ehemaligen Bauernschaft Curig. Erstmals erwähnt wird er im Jahre 1519 in einer Urkunde, die im Besitz des *Grafen von*

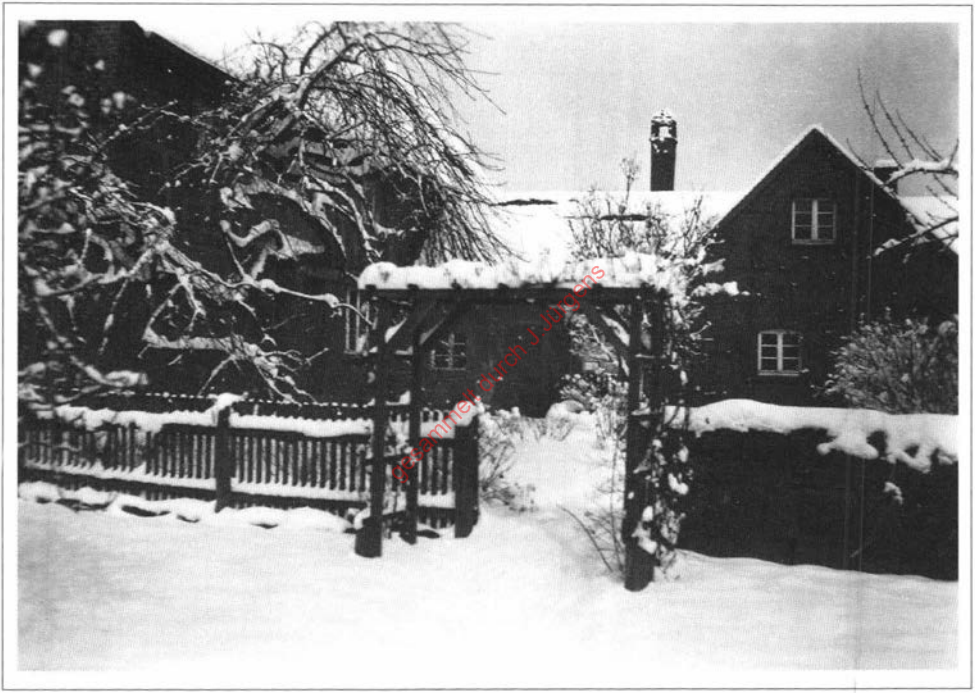

Winterzeit am Hof und im Garten Schürmann.

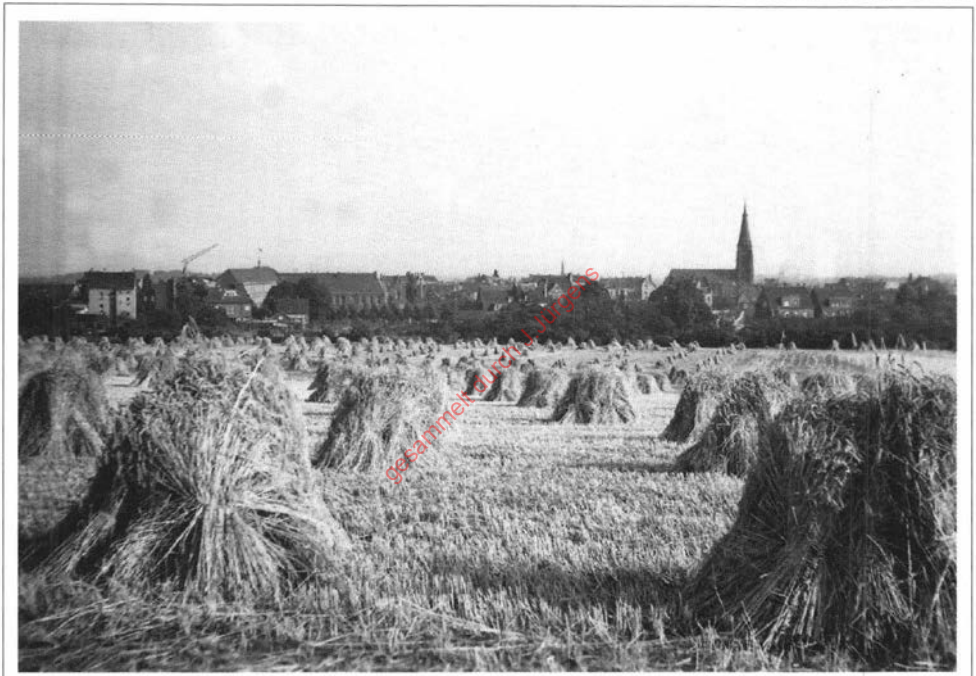

Blick über Schürmanns Felder am Paschenberg auf die Silhouette von Herten.

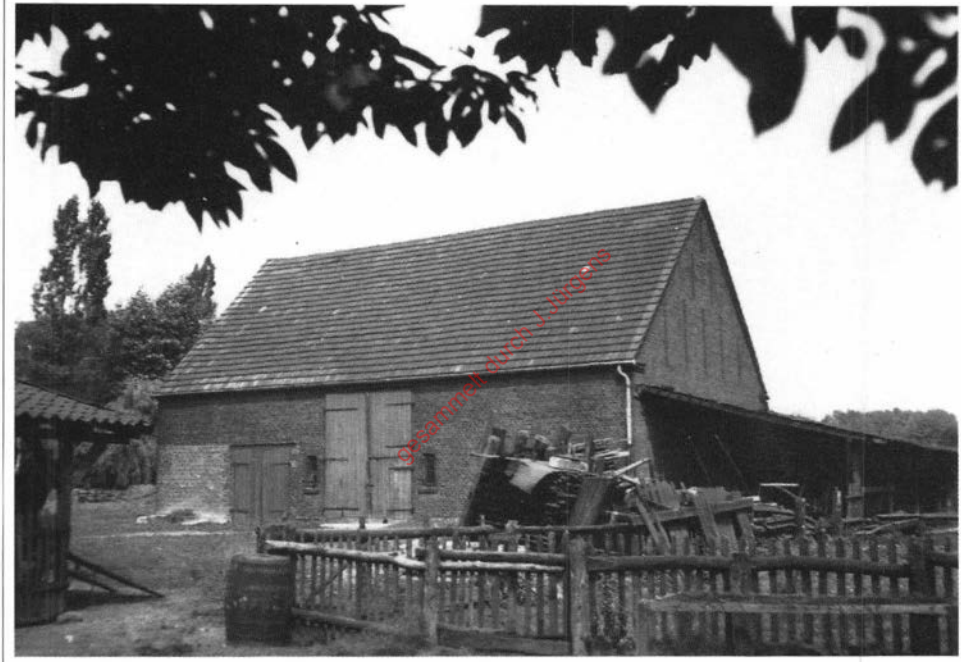

Scheune auf dem Bauernanwesen Schürmann, erbaut im Jahre 1902.

Blick von der Kaiserstraße auf das Gebäude und den Garten Schürmann - Wilhelm Schürmann Joannes (1801 - 1860) und seine Frau Franziska Anna Maria Eilertz

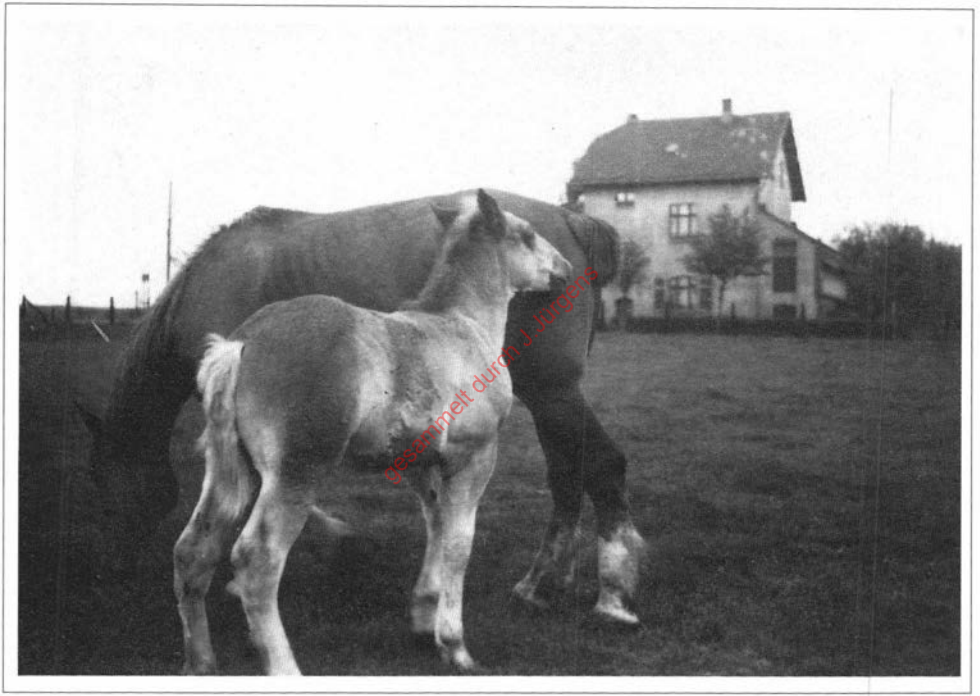

Pferd und Fohlen auf der Weide am Hof Schürmann. Im Hintergrund das Eisenbahnerhaus an der Gartenstraße.

1953 wurde der Hof Schürmann an die Stadt Herten verkauft. 1958 erfolgte der Abriss.

Bild: Privatbesitz

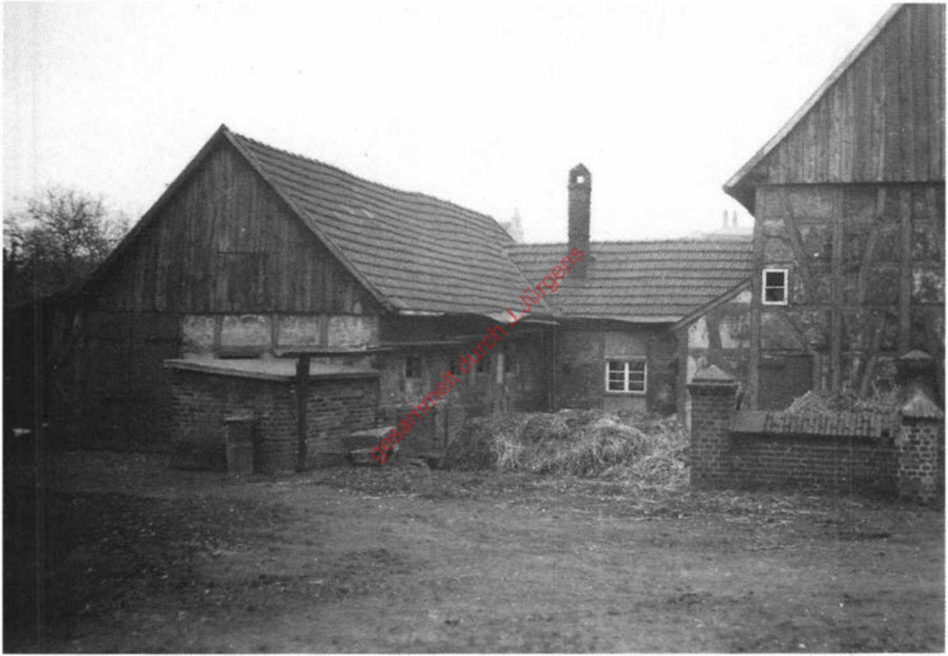

Zu jedem guten Bauernhof gehörte ein Misthaufen.